

da

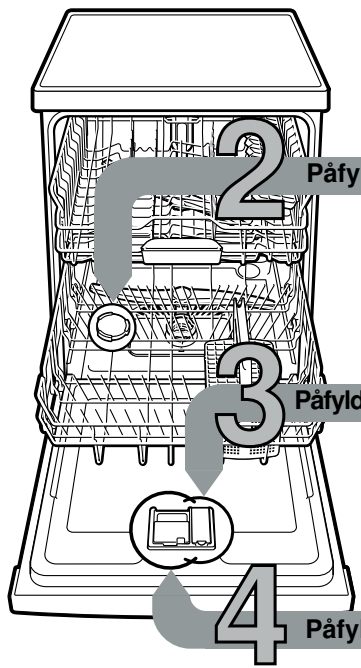

Kort og præcist:  
Alt hvad din opvaskemaskine har brug for...  
**Læs alligevel opstillings- og brugsanvisningen, før maskinen tages i brug første gang!**

1



**Påfyld specialsalt**

**Påfyld afspændingsmiddel**

**Påfyld opvaskemiddel**

**Indstilling af afkalkningsanlæg \***

Spørg det lokale vandværk om vandets hårdhedsgrad, og noter den ...

Vandets hårdhedsgrad °dH	Hårdhedsområde	mmol/l	Indstillingsværdi
0-6	blødt	0-1,1	H:00
7-8	blødt	1,2-1,4	H:01
9-10	middel	1,5-1,8	H:02
11-12	middel	1,9-2,1	H:03
13-16	middel	2,2-2,9	H:04
17-21	hårdt	3,0-3,7	H:05
22-30	hårdt	3,8-5,4	H:06
31-50	hårdt	5,5-8,9	H:07

\* kun før første opvask, eller hvis vandets hårdhedsgrad har ændret sig

Det er hurtigt gjort ...

**og indstil på følgende måde**

- Tænd for TÆND/SLUK-knappen.
  - Hold tasten **Setup 3 sec.** trykket ind i 3 sekunder. I displayvinduet vises den fabriksindstillede værdi H:04 og **set**.
  - Foretag indstillingen med indstillingstasterne - +.
  - Hold tasten **Setup 3 sec.** trykket ind i 3 sekunder.
- Den indstillede værdi er gemt i opvaskemaskinen.

Løser kalk (ikke nødvendigt ved indstillingsværdi 0!) ...



Drej låget af.

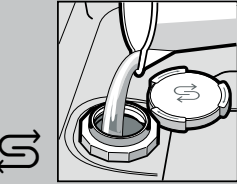

Fyld kun saltbeholderen med vand før den første opvask.

For optimale opvaskeresultater

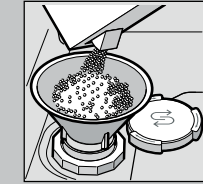

Påfyld specialsalt (påfyld aldrig opvaskemiddel!).



Luk låget. Start maskinen med det samme.

Gør skinnende blankt ...

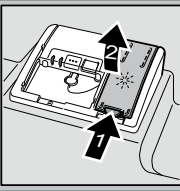

Tryk på mærket 1, og løft låget 2.



For optimale tørreresultater

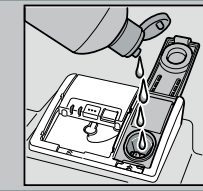

Påfyld afspændingsmiddel.

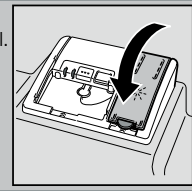

Luk låget. KLIK!

Meget snavs, meget opvaskemiddel ...



Åbn evt. låget (tryk på tasten).

Pas på, Kombiprodukter er ikke egnet til alle programmer, følg fabrikantens tips.



Sæberummet skal være tørt, når opvaskemiddel fyldes i.



Skub låget på plads og tryk det fast. KLAKE!

5 Tænd for maskinen

6 Vælg program

Hurtigt, sparsomt eller intensivt ...

**Programoversigt**

I denne oversigt ses det maks. mulige antal programmer. De pågældende programmer for din maskine fremgår af dit betjeningspanel. Programdataene er laboratorieværdier iht. den europæiske standard EN 60436. Forbrugsværdierne afhænger af programvalget og ekstrafunktionerne. Programtiden ændrer sig, hvis tilsætningen af afspændingsmiddel er slået fra, eller når der mangler afspændingsmiddel.

\* halv standardfyldning

\*\* Program, der er egnet til natten: forlænget programtid, men meget stille.

	Intensiv 70°	Auto 45° / 65°	Eco 50°	Silencio ** 50°	Glas 40°	Lyn 65°	Kort 60°	Lyn 45°	Forskyl	Maskinpleje
Varighed i t.: min.	2:15-2:20	1:30-2:30	3:15	3:55	1:30-1:40	1:00	1:29	0:29 *	0:15	1:30
Strømförbrug i kWh	1,250-1,300	0,800-1,300	0,824-0,849	0,800	0,850-0,900	1,400	1,200	0,800	0,050	0,900-1,060
Vandforbrug i liter	12-15	7-18	9,5	10	11-14	11	12	10	4	9,5-12,5

Varighed i t.: min.	2:15-2:20	1:30-2:30	3:15	3:55	1:30-1:40	1:00	1:29	0:29 *	0:15	1:30
Strømförbrug i kWh	1,250-1,300	0,800-1,300	0,824-0,849	0,800	0,850-0,900	1,400	1,200	0,800	0,050	0,900-1,060
Vandforbrug i liter	12-15	7-18	9,5	10	11-14	11	12	10	4	9,5-12,5

Beskrivelsen af mulige ekstrafunktioner findes i din brugsanvisning.

Start program, programmet starter ...

Sluk for maskinen, alt er klar ...

7

8

## Vedligeholdelse og pleje

For at sikre en perfekt opvask ...

## Afløbspumpe rengøres

Sier  
...kontrolleres  
og rengøres  
efter behov

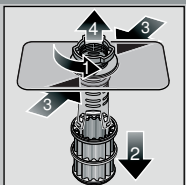

Sicylinder drejes,  
sisystem tages ud ...

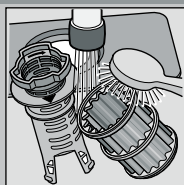

Skylles ren under  
rindende vand ...

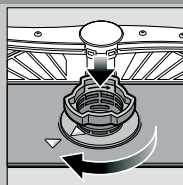

Sættes i ...

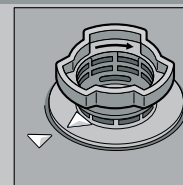

Sisystem  
skrues fast  
**LÆG MÆRKE  
TIL MARKERING!**

- Træk stikket ud
- Fjern sierne og øs vandet ud
- Løft afdækningen af (A)
- Område omkring vingehjul kontrolleres for fremmede genstande
- Tryk afdækningen hørbart på plads (B)
- Sæt sierne i

Spulearme  
...Tilstopninger/  
aflejringer fjernes

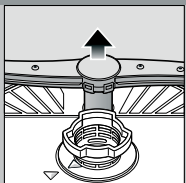

Nederste arm  
trækkes op ...

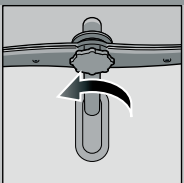

Øverste arm  
skrues af ...

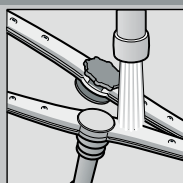

Spuledyser rengøres  
under rindende vand  
(evt. med  
tandstikker) ...

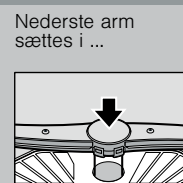

Nederste arm  
sættes i ...

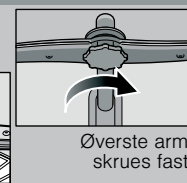

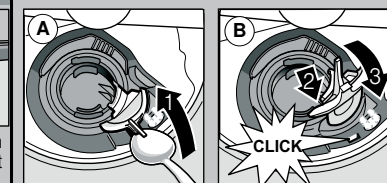

Øverste arm  
skrues fast



## Afhjælp selv små fejl ...

... Selvhjælp er den bedste måde!

Yderligere henvisninger findes i brugsanvisningen

Fejl	Mulige årsager	Afhjælpning
Indikator „E:18“/„  “ lyser *	Der er noget galt med vandhanen eller vandhanen er tilkalket	<ul style="list-style-type: none"> <li>▶ Åben for vandhanen.</li> <li>▶ 1. Skru vandtilslutningen af.</li> <li>▶ 2. Rengør sien i vandtilslutningen.</li> <li>▶ 3. Flowmængden skal være min. 10 l/min., når der er åbnet for vandhanen. Sørg for at få vandhanen udskiftet, hvis vandflowet er for lavt.</li> <li>▶ Sørg for at der ikke er knæk på tilløbsslangen.</li> </ul>
Indikator „E:22“	Sier er snavsede eller tilstoppede	<ul style="list-style-type: none"> <li>▶ Rengør sierne (se ovenfor).</li> </ul>
Indikator „E:24“ og „  “ lyser *	Afløbsslangen har et knæk eller er tilstoppet Afdækning til afløbspumpe er ikke monteret	<ul style="list-style-type: none"> <li>▶ Sørg for, at der ikke er knæk på afløbsslangen.</li> <li>▶ Sæt afdækningen (se oppe) på.</li> </ul>
Indikator „E:25“ og „  “ lyser *	Afløbspumpen er blokeret	<ul style="list-style-type: none"> <li>▶ Rengør afløbspumpen (se ovenfor).</li> </ul>
Anden fejlvisning „E:XX“ lyser	Maskine har en teknisk defekt	<ul style="list-style-type: none"> <li>▶ Kontakt en servicetekniker (sørg for at have fejlnummeret ved hånden).</li> <li>▶ Træk stikket ud.</li> </ul>
Vandet pumpes ikke ud	Programmet er ikke færdigt	<ul style="list-style-type: none"> <li>▶ Luk maskinen og tænd for den eller afbryd programmet (se Stop programmet).</li> </ul>
Rust på bestik	Bestikket er ikke rustfrit Hårde knivklinger kan rostne Fremmed rost	<ul style="list-style-type: none"> <li>▶ Brug bestik, der kan tåle opvaskemaskine.</li> <li>▶ Stil aldrig rostede dele i opvaskemaskinen.</li> </ul>

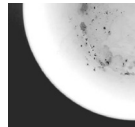
Fejl	Mulige årsager	Afhjælpning
Servicet er ikke rent  Sand eller kornagtigt snavs på servicet  	Service står op ad eller oven på hinanden  For lidt opvaskemiddel  Der er blevet valgt et forkert program  Spulearmdyser tilstoppet  Sierne er snavset og sidder ikke fast  Spulearmen blokerer	<ul style="list-style-type: none"> <li>▶ Stil servicet rigtigt, så det ikke rammer hinanden.</li> <li>▶ Læs og overhold opvaskemiddelfabrikantens forskrifter.</li> <li>▶ Vælg et stærkere program.</li> <li>▶ Rengør spulearmene (se ovenfor).</li> <li>▶ Rengør sierne (se ovenfor).</li> <li>▶ Stil servicet på en sådan måde, at spulearmene kan rotere frit.</li> </ul>
Pletter og slirer	For høj/lav dosering af afspændingsmiddel	<ul style="list-style-type: none"> <li>▶ Hvis der er slirer på servicet: Reducer dosering.</li> <li>▶ Hvis der er vand- eller kalkpletter på servicet: Øg dosering.</li> </ul>
Servicet bliver ikke tørt	Afspændingsmiddel	<ul style="list-style-type: none"> <li>▶ Øg dosering.</li> <li>▶ Skift produkt.</li> <li>▶ Brug afspændingsmiddel.</li> </ul>
Servicet har et mælkeagtigt skær (kan fjernes)	Brugt, kombineret rengøringsmiddel har dårlig tørrekapacitet Maskinindstilling Vandets hårdhed er indstillet forkert Der mangler salt	<ul style="list-style-type: none"> <li>▶ Intensivtørring aktiveres (ikke alle modeller).</li> <li>▶ Indstil afkalkningsanlægget rigtigt.</li> <li>▶ Påfyld salt.</li> </ul>
Mælkeagtige lag, glas er matte (kan ikke fjernes)	Glassene må ikke sættes i opvaskemaskinen	<ul style="list-style-type: none"> <li>▶ Brug glas, der kan tåle opvaskemaskine.</li> <li>▶ Benyt glasskånende opvaskemiddel.</li> </ul>
På kunststof/servicedele opstår der misfarvning	For lidt opvaskemiddel  Misfarvninger på følge af levnedsmiddelfarvestoffer (tomatsovs)	<ul style="list-style-type: none"> <li>▶ Læs og overhold opvaskemiddelfabrikantens forskrifter.</li> <li>▶ Misfarvninger er uskadelige; de reduceres efter flere gange opvask.</li> </ul>

\* ikke alle modeller

## Afbrydelse af program ...

## Rigtig placering af service ...

Tryk på START-knappen i ca. 3 sekunder (Reset).



Indikatorvinduet viser: Programmet er blevet afbrudt.



Programforløbet varer ca. 1 min.  
Indikatorvinduet viser:  
Færdig  
Sluk for TÆND/SLUK-knappen.

Placér service der kan tåle obvaaskemaskine (uden rester af aske, voks, smørefedt, farve, klæbeetiketter; fjern grovt store rester af marmelade, mælkprodukter og madrester) i henhold til brugsvejledningen og kontrollér om spulearme kan bevæge sig frit.