



Scurt și ușor de utilizat: tot ce are nevoie mașina de spălat vase...  
**Înainte de prima utilizare citiți totuși instrucțiunile de instalare și de utilizare!**

1

**Reglarea instalației de dedurificare \***

Aflăm valoarea durtății la întreprinderea de apă și o notăm ...

| Valoarea durtății apei °dH | Domeniul de durtate | mmol/l  | Valoarea reglată |
|----------------------------|---------------------|---------|------------------|
| 0-6                        | moale               | 0-1,1   | H:00             |
| 7-8                        | moale               | 1,2-1,4 | H:01             |
| 9-10                       | medie               | 1,5-1,8 | H:02             |
| 11-12                      | medie               | 1,9-2,1 | H:03             |
| 13-16                      | medie               | 2,2-2,9 | H:04             |
| 17-21                      | tare                | 3,0-3,7 | H:05             |
| 22-30                      | tare                | 3,8-5,4 | H:06             |
| 31-50                      | tare                | 5,5-8,9 | H:07             |

\* numai înainte de prima spălare sau când durtatea apei s-a modificat

Se rezolvă repede ...

**și așa se reglează**

- Se pornește comutatorul PORNIT/OPRIT
- Se ține apăsată tasta de programe A și se apasă tasta START până când afișajul cu cifre indică H:0....
- Se dă drumul la ambele taste. Indicatorul luminos al tastei A clipește și în afișajul cu cifre luminează valoarea reglată din fabrică H:04.
- Se apasă tasta de programe C. Cu fiecare apăsare a tastei valoarea reglată se majorează cu o treaptă; dacă se atinge valoarea H:07 indicatorul sare din nou la H:00 (oprit).
- Se apasă tasta START. Valoarea reglată este memorată în aparat.

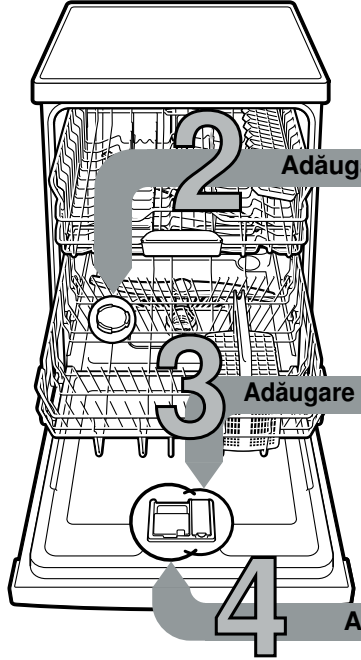
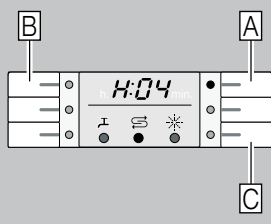

**Adăugare săruri speciale**

Dizolvă calcarul (nu este necesar la valoarea reglată 0!) ...



Deșurubați capacul.

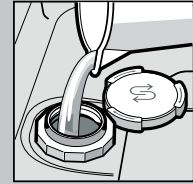

Recipientul de sare se umple cu apă numai înainte de prima spălare.

**Pentru rezultate optime de spălare**

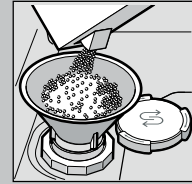

Se umple cu sare specială (să nu umpleți niciodată cu detergent!).

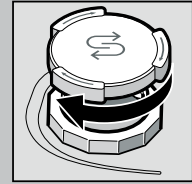

Închideți capacul. Spălați imediat.

**Adăugare substanță de clătire**

Curățenie desăvârșită ...

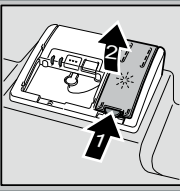

Apăsați pe marcajul 1, ridicați capacul 2.



**Pentru rezultate optime de uscare**

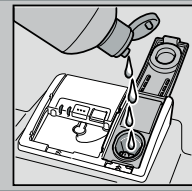

Umpleți cu limpezitor.

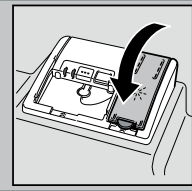

Închideți capacul. CLIC!

**Adăugare detergent**

Murdărie multă, mai multă substanță de curățat ...



Eventual se deschide capacul (se apasă tasta).



Atenție, produsele combinate nu sunt indicate pentru toate programele. Se va ține seama de indicațiile producătorului.

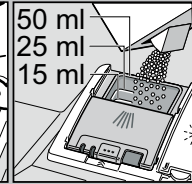
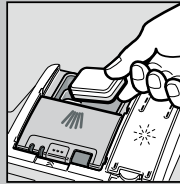

Puneți substanța de curățat numai în caseta uscată.

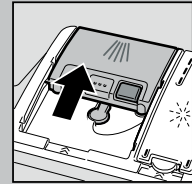

Împinge capacul, apasă-l. PLOP!

5

**Porniți aparatul**

6

**Selectați programul**

Rapid, economic sau intensiv ...



**Porniți programul** A pornit ...

7

**Opriți aparatul** Totul este clar ...

8

**Lista programelor**

În această listă este reprezentat numărul maxim de programe. Programele corespunzătoare și dispunerea acestora sunt prezentate pe panoul de comandă. Datele programului sunt valori măsurate în laborator conform standardului european EN 60436. Valorile de consum depind de programul selectat și de funcțiile suplimentare. Dacă adăugarea substanței de clătire este dezactivată sau dacă lipsește substanța de clătire, timpul de derulare a programului se modifică.

\* jumătate de încărcătură normală  
 \*\* Program, care este indicat pentru noapte: timp de derulare mai mare, în schimb foarte încet.

|                         | Intensiv 70° | Auto 45° / 65° | Eco 50°     | Mod silențios** 50° | Sticlă 40°  | 65°   | Rapid 65° | Rapid 45° | Prespălare | Curățare mașină |
|-------------------------|--------------|----------------|-------------|---------------------|-------------|-------|-----------|-----------|------------|-----------------|
| Durata în ore : minute  | 2:05-2:15    | 1:35-2:40      | 3:30        | 4:00                | 1:25-1:30   | 1:00  | 1:00      | 0:29 *    | 0:15       | 1:30            |
| Consum de curent în kWh | 1,450-1,500  | 1,000-1,600    | 1,022-1,053 | 1,050-1,100         | 0,900-0,950 | 1,300 | 1,300     | 0,800     | 0,050      | 0,900-1,060     |
| Consum de apă în litri  | 12-15        | 9-19           | 9,5         | 11                  | 11-14       | 10    | 10        | 10        | 4          | 9,5-12,5        |

Descrierea funcțiilor suplimentare posibile se găsește în instrucțiunile de utilizare.

# Întreținere și îngrijire

Pentru rezultate perfecte ale spălării ...

# Curățarea pompei de evacuare

**Sitele**  
...trebuie controlate,  
eventual curățate

Rotiți  
cilindrul sitei,  
scoateți sistemul  
de site ...



spălați sub apă  
curentă ...

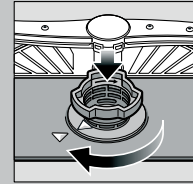

montați din nou ...

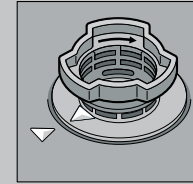

Înșurubați  
sistemul de site  
**FIȚI ATENT  
LA MARCAJ!**

- Se trage ștecherul de rețea
- Îndepărtați sitele și scoateți apa
- Ridicați capacul (A)
- Verificați zona roții cu aripi, să nu aibă corpuri străine
- Fixați capacul până se aude un semnal acustic (B)
- Se montează sita

**Brațele de stropire**  
...îndepărtați  
astupările/depuneri

trageți brațul  
de jos în sus ...



deșurubați brațul  
de sus ...



curățați  
duzele de stropire  
sub apă curentă  
(eventual  
cu scobitori) ...

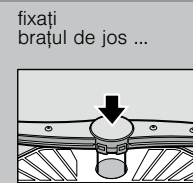

fixați  
brațul de jos ...

înșurubați  
brațul de sus

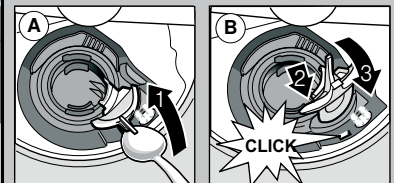

## Puteți remedia singuri mici deficiențe ...

... căci autoajutorarea se merită!

Alte indicații le găsiți în instrucțiunile de utilizare

| Deficiența                                   | Cauze posibile   | Remediere   |
|--|--|---|
| Indicatorul „E:1” luminează                  | Armătura de alimentare este prinsă sau calcifiată  | <ul style="list-style-type: none"> <li>▶ Se deschide armătura de alimentare.</li> <li>▶ 1. Se deșurubează racordul de alimentare.</li> <li>▶ 2. Se curăță sita sub apă curentă.</li> <li>▶ 3. Când alimentarea cu apă este deschisă, debitul trebuie să fie de min. 10 l/min. În cazul unui debit mai mic se schimbă armătura de alimentare.</li> <li>▶ Se îndreaptă îndoitura furtunului de alimentare.</li> </ul> |
| Indicatorul „E:22”                           | Sita este murdară sau astupată   | ▶ Se curăță sitele (vezi mai sus).  |
| Indicatorii „E:24” și „E:25” luminează       | Furtunul de scurgere este astupat sau îndoit   | ▶ Se așează furtunul de evacuare fără să fie îndoit.  |
|  | Capacul pompei de evacuare nu este montat  | ▶ Se montează capacul (vezi mai sus).   |
| Indicatorii „E:25” și „E:26” luminează       | Pompa de evacuare este blocată   | ▶ Se curăță pompa de evacuare (vezi mai sus).   |
| Indicatorul alte deficiențe „E:XX” luminează | Aparatul are o defecțiune tehnică  | <ul style="list-style-type: none"> <li>▶ Se cheamă serviciul pentru clienți (se numește indicatorul defecției).</li> <li>▶ Se scoate aparatul din priză.</li> </ul>   |
| Apă rămasă în aparat                         | Programul nu este încă terminat  | ▶ Închideți aparatul și conectați sau întrerupeți programul (vezi întreruperea programului).  |
| Rugină pe tacâmuri                           | Tacâmurile nu sunt inoxidabile<br>Lamele dure de cuțit sunt predispuse la rugină<br>Rugină străină | <ul style="list-style-type: none"> <li>▶ Se vor folosi tacâmuri rezistente la spălătul cu mașina.</li> <li>▶ Nu se vor spăla niciodată piese oxidabile în mașină.</li> </ul>  |

| Deficiența  | Cauze posibile   | Remediere   |
|---|--|---|
| Vasele nu sunt curate                                       | Vasele sunt lipite unul de altul sau așezate unul peste altul  | ▶ Se despart vasele, se evită apropierea lor.   |
| Depuneri de nisip sau sub formă de griș pe vase             | Prea puțină substanță de curățat                               | ▶ Se acordă atenție indicațiilor producătorului (de substanță de curățat).  |
|   | S-a ales un program nepotrivit                                 | ▶ Se alege un program mai puternic.   |
|   | Duzele de stropire sunt înfundate                              | ▶ Se curăță brațele de stropire (vezi mai sus).   |
|   | Sitele sunt murdare, nu sunt bine fixate                       | ▶ Se curăță sitele (vezi mai sus).  |
|   | Brațele de stropire sunt blocate                               | ▶ Se așează vasele în așa fel, ca brațele de stropire să se poată roti liber.   |
| Pete și dungi   | Doza substanței de limpezire este prea mare/prea mică          | <ul style="list-style-type: none"> <li>▶ În cazul dungilor: se reduce doza.</li> <li>▶ La pete de apă sau de calcar se mărește doza.</li> </ul> |
| Vasele nu sunt uscate                                       | Substanță de limpezit  | ▶ Măriți doza.  |
|   | Substanța de curățat folosită are capacitate de uscare scăzută | ▶ Schimbați produsul.   |
|   | Reglarea aparatului  | ▶ Folosiți limpezitor.  |
| Depuneri lăptoase pe vase (care se pot îndepărta)           | Tăria apei a fost incorect reglată                             | ▶ Activarea uscării intensive (în funcție de model).  |
|   | Sarea specială lipsește  | ▶ Se reglează corect instalația de decalcare.   |
| Depuneri lăptoase, pahare vopsite/mate (care nu se pot lua) | Paharele nu sunt rezistente pentru spălarea cu mașina          | ▶ Se adaugă sare specială.  |
|   |  | ▶ Se folosesc pahare rezistente la spălătul cu mașina.  |
|   |  | ▶ Se folosește substanță de curățat care protejează sticla.   |
| Piese/vase din material plastic sunt vopsite                | Prea puțină substanță de curățat                               | ▶ Se acordă atenție indicațiilor producătorului (de substanță de curățat).  |
|   | Colorări datorate coloranților din alimente (sos de tomate)    | ▶ Colorările nu constituie o problemă. Ele se atenuează la următoarele spălări.   |

## Întreruperea programului ...

## Ordonarea corectă a vaselor ...

În timpul programului se apasă tasta START cca. 3 secunde (Reset).



Afișajul cu cifre indică „0:01” după cca. 1 minut de la terminarea programului, apare 0:00



Opriți aparatul

Vasele rezistente la spălătul cu mașina (fără resturi de cenușă, ceară, unsoare, vopsea, etichete lipite; resturile mari de marmeladă, de produse lactate și mâncare se îndepărtează grosier) se ordonează conform instrucțiunilor de utilizare verificându-se dacă brațele de stropire se pot roti