

**Regisztrálja**  
készülékét most a  
MyBosch online  
felületen, és szerezzen  
ingyenes előnyöket:  
**[bosch-home.com/  
welcome](https://bosch-home.com/welcome)**

# Üveg mixerfeltét

**MUZ9MX2**

**[hu]** Használati útmutató



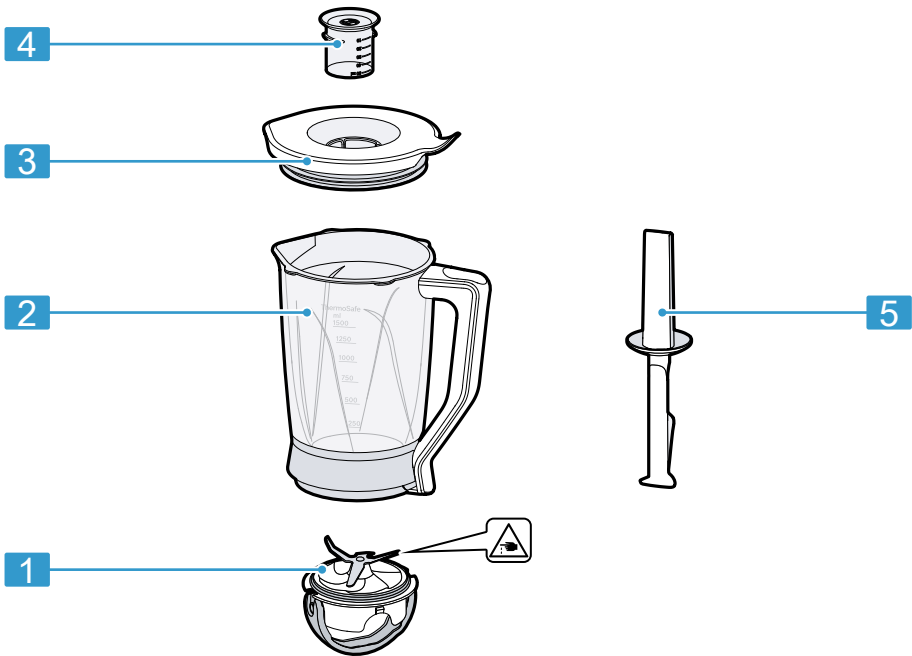

1



A



B

2

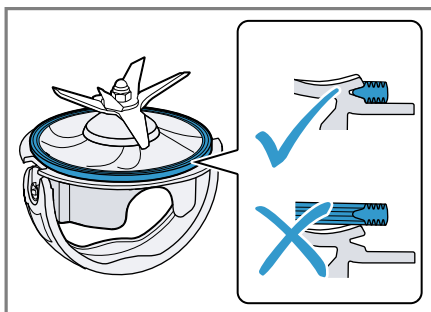

3

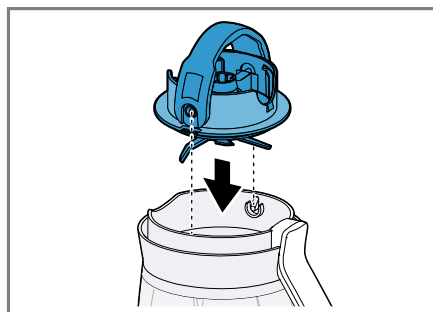

4

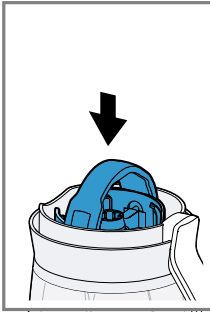

5

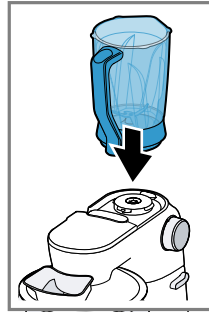
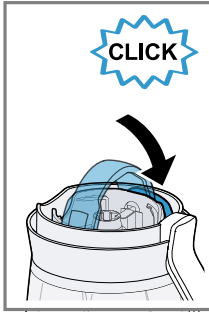

6

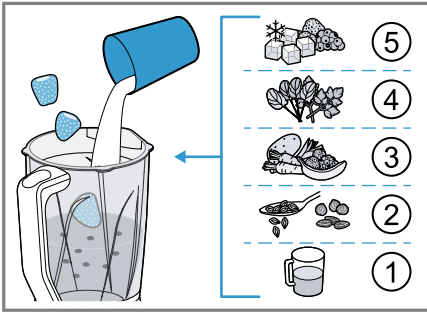

7

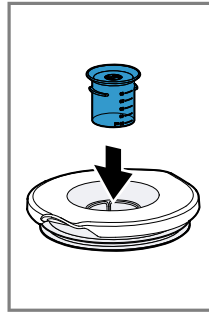

8

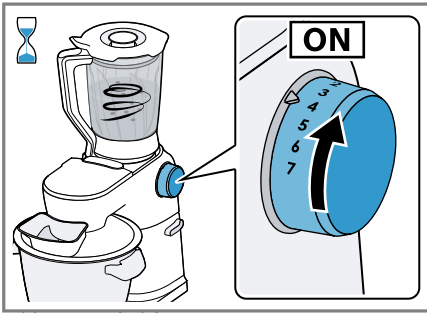
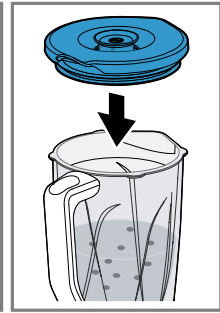

9

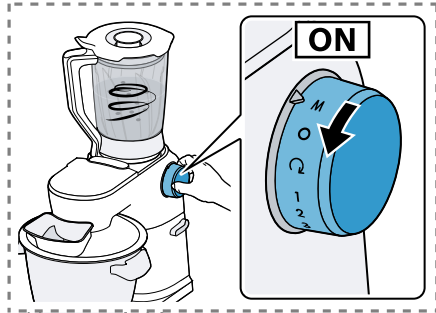

10

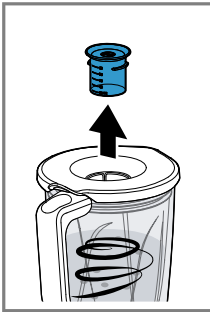

11

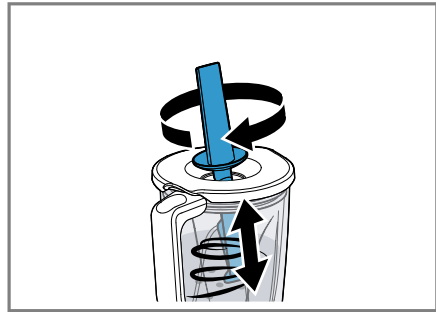
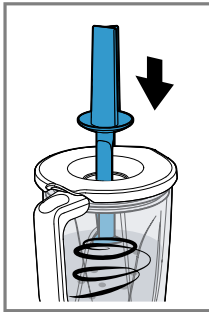

12

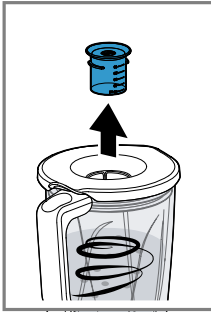

13

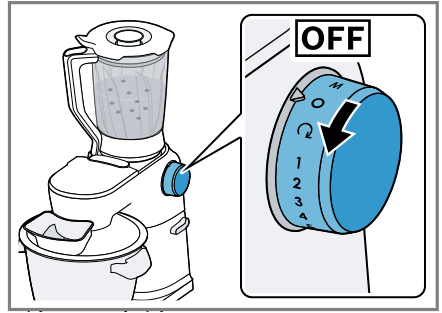
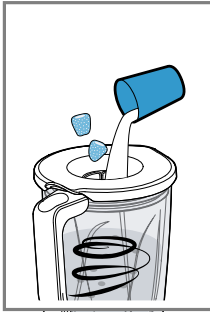

14

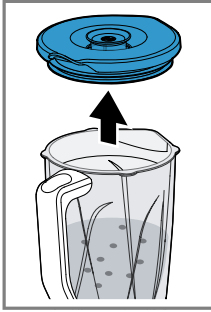

15

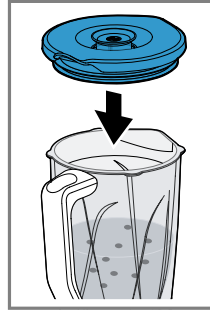
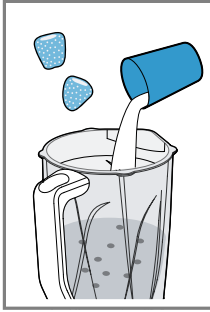

16

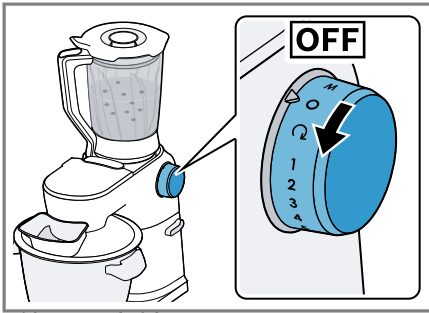

17



18

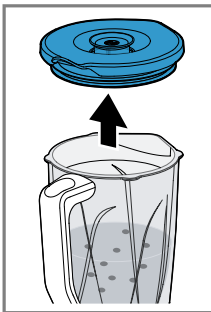
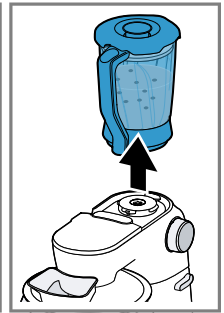



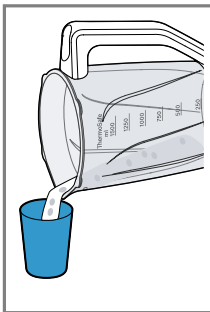



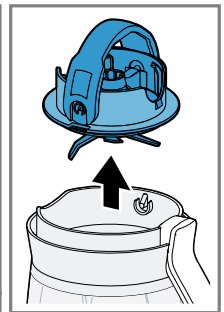









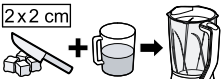

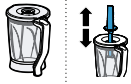







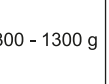



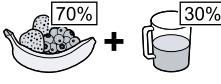



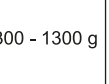



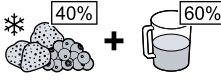



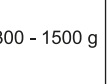



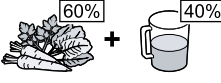



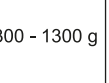



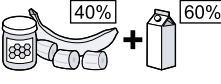



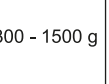







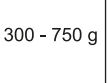



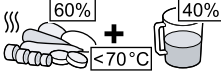



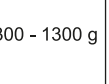







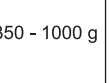







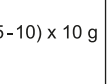



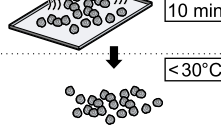



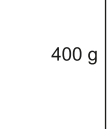

19

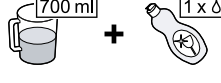

20

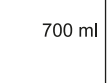

|   |  |  |  |  |  |
|---|--|--|--|--|--|
|  | ✓  | ✓  | ✓  | ✓  | ✓  |
|  | ✗  | ✗  | ✗  | ✓  | ✗  |

|     |     |     |     |     |     |    |  |
|---|---|---|---|---|---|---|--|
|    |    |    |    |    |    |    |    |
|    |    |    |    |    |    |    |    |
|    |    |    |    |    |    |    |    |
|    |    |    |    |    |    |    |    |
|    |    |    |    |    |    |    |    |
|    |    |    |    |    |    |    |    |
|    |    |    |    |    |    |    |    |
|  |  |  |  |  |  |  |  |
|  |  |  |  |  |  |  |  |
|  |  |  |  |  |  |  |  |
|  |  |  |  |  |  |  |  |

## Biztonság

- Gondosan olvassa el ezt az útmutatót.
- Vegye figyelembe az alapgép utasításában foglaltakat.

A tartozékokat csak:

- a MUMS8, MUM9 sorozat konyhagépeivel használja.
- eredeti alkatrészekkel és tartozékokkal.
- folyékony vagy félszilárd élelmiszerek őrlésére, aprítására, keverésére, pürésére és emulgeálására használja.
- ▶ A turmixpohár tisztítása és kiürítése során figyeljen az éles pengékre.
- ▶ A pengékhez soha ne érjen hozzá csupasz kézzel.
- ▶ Soha ne az alapgépen szerelje össze a tartozékot!
- ▶ A tartozékot csak álló meghajtás mellett és áramtalanított (konnektorból kihúzott) készülékre tegye fel és vegye le.
- ▶ A tartozékokat csak teljesen összeszerelt állapotban használja.
- ▶ A tartozékot csak az arra szánt munkahelyzetben használja.
- ▶ Soha ne nyúljon bele a felhelyezett tartozékokba.
- ▶ A tartozékokat soha ne járassa fedél nélkül.
- ▶ Legyen óvatos, amikor forró folyadékot tölt a turmixgépbe, mivel forró gőz áramolhat ki belőle.
- ▶ Legfeljebb 1000 ml forró vagy habzó élelmiszert szabad betölteni a turmixpohárba.
- ▶ Legyen óvatos a forró ételek feldolgozásakor.
- ▶ Ne hajoljon a készülék fölé.
- ▶ Ne dolgozzon fel 70 °C-nál melegebb élelmiszert a turmixpohárban.

## Dologi károk elkerülése

- ▶ Ne dolgozzon fel olyan élelmiszert, amiben kemény részek, pl. csontok, porcok vagy magok találhatóak.
- ▶ Ne nyúljon be semmilyen tárggyal (pl. fakanállal) a turmixpohárba.
- ▶ A turmixpohár használata előtt ellenőrizze a poharat, hogy ne legyenek benne idegen tárgyak.
- ▶ A késbetétet soha ne helyezze le a pengékkel lefelé.

## Ismerkedés a tartozékokkal

### Áttekintés

→ *Ábra* **1**

**1** EasyKlick késbetét tömítéssel

**2** Turmixpohár

**3** Fedél betöltő nyílással

**4** Mérőpohár

**5** Tömőeszköz

## Kezelés

### Az alapgépek áttekintése

A tartozékokat különböző alapgépekkel használhatja együtt. Készítse elő a konyhai robotgépét az ábrán látható módon.

→ *Ábra* **2**

**A** MUM9 sorozatú univerzális konyhai robotgép

**B** MUMS8 sorozatú univerzális konyhai robotgép

## A mixerfeltét előkészítése

→ *Ábra* **3** - **6**

## Élelmiszer feldolgozása a mixerfeltéttel

### Megjegyzés

A mixerfeltét az alábbiakra alkalmas:

- Élelmiszerek turmixolása és pürésítése, pl. gyümölcs, zöldség, levesek
- Turmixok és smoothiek készítése
- Palacsintatészták, kennivalók, szószok, szörbetek és jégkrém készítése
- Jégkockák aprítása
- Fagyasztott élelmiszer feldolgozása

**Tipp:** A hozzávalók rövid ideig tartó vagy időközönkénti keveréséhez használja a pilanatkapcsolást.

→ *Ábra* **7** - **16**

## Feldolgozás befejezése

→ *Ábra* **17** - **20**

**Tipp:** Az előtisztításhoz öntsön 700 ml vizet és egy csepp mosogatószer az üres turmixpohárba, majd kapcsolja a készüléket 5-6 x 5 s-re a M fokozatba.

## A tisztítás áttekintése

Használat után azonnal tisztítsa meg az összes alkatrészt, hogy az ételmaradványok ne száradjanak rájuk.

Tisztítsa meg az egyes alkatrészeket a táblázatban leírtaknak megfelelően.

→ *Ábra* **21**

## Alkalmazási példák

Vegye figyelembe a táblázatban szereplő adatokat és értékeket.

→ *Ábra* **22**

### Megjegyzés

Feldolgozási ajánlások és korlátozások:

- Ne aprítson olyan élelmiszereket, mint a mandula, hagyma, petrezselyem és hús.
- Feltétek, például mogyoróvaj, kókuszvaj vagy diós feltétek turmixolása csak a tömőszközzel lehetséges.
- A turmixszal nem lehet majonézt készíteni.

- A szilárd élelmiszereket elegendő folyadékkal keverje.
- A por alakú élelmiszereket turmixolás előtt elegendő folyadékkal keverje, vagy oldja fel teljesen folyadékban. Por alakú élelmiszer például a porcukor, kakaópor, pirított szójabab, liszt, tojásfehérje por.
- Soha ne keverjen élelmiszert folyadék nélkül.
- Ha a hozzávalók a turmixpohárban nem forognak és nem keverednek össze megfelelően, a tömőszközzel nyomja őket lefelé.
- Az élelmiszereket a következő sorrendben töltsse be: folyadékok, száraz termékek, friss gyümölcs és zöldség, levélzöldség, fagyasztott gyümölcs és zöldség, jég.
- A fagyasztott gyümölcsöt és zöldséget friss élelmiszerekkel turmixolja.
- Ha kizárólag fagyasztott hozzávalókat turmixol, az összesen egy liter töltési mennyiséget ne lépje túl.
- Az élelmiszereket turmixolás előtt vágja kb. 2 cm-es kockákra.

## Zavarok elhárítása

### A készülék nem működik.

A turmixpohár nincs megfelelően felhelyezve.

- ▶ Helyezze a turmixpoharat az alapgépre, és forgassa el az óramutató járásával megegyező irányba, amíg hallhatóan be nem kattann.

### A készülék zümmög.

A kés elakadt vagy nehezen jár.

- ▶ Távolítsa el az elakadást okozó darabot.

### Folyadék távozik a késbetétből.

Hiányzik a tömítés a turmixpohár és a késbetét közül.

- ▶ Helyezze be az EasyKlick késbetét tömítését.









## Köszönjük, hogy Bosch háztartási készüléket vásárolt!

Regisztrálja most készülékét a MyBosch online felületen, és élvezze az alábbi előnyöket:

- Szakértői javaslatok és tippek a készülékéhez
- Opciók garanciahosszabbításhoz
- Kedvezmények tartozékokra és pótalkatrészekre
- Digitális használati utasítás és az összes készülékadat kéznél van
- Könnyű hozzáférés a Bosch háztartási készülékek vevőszolgálatához

Ingyenes és egyszerű regisztráció - mobiltelefonon is:

[www.bosch-home.com/welcome](http://www.bosch-home.com/welcome)



## Segítségre van szüksége? Itt megtalálja.

Szakértői tanácsadás a(z) Bosch háztartási készülékeivel kapcsolatban, támogatás problémák esetén vagy a(z) Bosch-szakértők által végzett javítás.

Tudjon meg mindent a sokféle lehetőségről, hogy a(z) Bosch Önt hogyan tudja támogatni:

[www.bosch-home.com/service](http://www.bosch-home.com/service)

Az összes ország elérhetősége a mellékelt szolgáltatásjegyzékben található.

### **BSH Hausgeräte GmbH**

Carl-Wery-Straße 34

81739 München, GERMANY

[www.bosch-home.com](http://www.bosch-home.com)

A Bosch Company



**8001334123** (051202)

hu