



Lave a roupa #LikeABosch  
e poupe recursos e o  
ambiente, agora com  
reembolso de 100€!

## Regulamento

**De 1 de maio a 15 de junho de 2024 receba 100€ de reembolso, na compra de um aparelho Bosch das referências abaixo indicadas:**

WGG244FXES, WGG244F0ES, WAU28PH2ES, WGG254A0EP, WGG244FAES e WGG244F1ES.

### Requisitos de participação

A presente campanha destina-se exclusivamente a pessoas singulares, maiores de idade, consumidores finais adquirentes de eletrodomésticos da marca Bosch, conforme os dados constantes da respetiva fatura de compra. É condição de participação na campanha a apresentação de fatura validamente emitida, em conformidade com a lei em vigor e de acordo com as regras da campanha, comprovativa da compra de uma das referências em campanha conforme acima melhor identificadas. Não serão consideradas válidas participações cujos dados de identificação do participante não coincidam com os dados constantes da fatura.

Oferta não acumulável com outras promoções e campanhas, limitada a uma unidade por categoria de produto (ex. máquina de lavar loiça, máquina de lavar roupa, frigorífico, combinado) por pessoa singular.

Não podem ser cedidos, ou por qualquer forma transmitidos a terceiros, quaisquer direitos resultantes da presente campanha.

A entidade responsável pela campanha reserva-se o direito de exigir do participante a apresentação do original da fatura de compra ou de quaisquer outros elementos identificativos essenciais à confirmação da identidade e dos dados do participante, bem como dos elementos identificativos do aparelho, como condição para validação da participação na campanha. Sem prejuízo dos prazos previstos no presente regulamento, os quais são aplicáveis sem exceção, serão excluídas quaisquer participações que não incluam todos os elementos solicitados ou dados previstos na informação da campanha ou no presente regulamento. A campanha é válida exclusivamente em Portugal para compras entre 1 de maio a 15 de junho de 2024, nos estabelecimentos aderentes e limitada ao stock existente. Não aplicável a vendas em regime de Outlet.

Estabelecimentos aderentes disponíveis em:  
[www.bosch-home.pt/](http://www.bosch-home.pt/)

### Mecânica de participação

1. Em [www.bosch-home.pt/](http://www.bosch-home.pt/), aceda à página da campanha de reembolso e preencha o formulário com os seguintes dados pessoais: Primeiro e último nome, contacto telefónico, endereço de e-mail, morada completa, NIF, IBAN.

2. Junte fotografia da chapa de características contendo o número de série do aparelho e cópia integral e legível da fatura de compra da máquina em campanha (por favor, oculte o preço constante da fatura, por exemplo, riscando o mesmo).

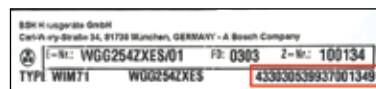

3. Com a submissão do formulário, irá receber um e-mail automático de receção do pedido.

4. Após validação dos dados da sua participação na campanha, irá receber um e-mail de aprovação da sua participação.

5. O reembolso ocorre no prazo máximo de 28 dias após e-mail de aprovação da sua participação na campanha.

Só serão consideradas válidas as participações submetidas até 30 de junho de 2024.

Para qualquer esclarecimento adicional, por favor contacte:  
[boschmarketing@bshg.com](mailto:boschmarketing@bshg.com)

### Declaração para efeitos fiscais

Nos termos e para os efeitos do número 5 do artigo 78.º do Código do IVA, ao receber a transferência bancária de reembolso da BSHP Electrodomésticos, Sociedade Unipessoal, Lda., na conta bancária por si indicada no formulário de participação na campanha, o participante confirma ter tomado conhecimento do correspondente reembolso do imposto do IVA. Decorridos cinco dias após o recebimento do valor de reembolso, e na ausência de comunicação, considera-se que o participante na campanha aceitou o reembolso e tem conhecimento de todas as questões legais e fiscais associadas ao reembolso.