



Kort og præcis:
Alt hvad din opvaskemaskine har brug for ...
Læs opstillings- og brugsanvisningen, før maskinen tages i brug første gang!

1

Indstilling af afkalkningsanlæg *

Det lokale vandværk kan oplyse om vandets hårdhedsgrad. Indtast hårdhedsgraden ...

Vandets hårdhedsgrad °dH	Hårdhedsgrad	mmol/l	Indstillingsværdi
0-6	blød	0-1,1	H:00
7-8	blød	1,2-1,4	H:01
9-10	middel	1,5-1,8	H:02
11-12	middel	1,9-2,1	H:03
13-16	middel	2,2-2,9	H:04
17-21	hård	3,0-3,7	H:05
22-30	hård	3,8-5,4	H:06
31-35	hård	5,5-6,2	H:07

* kun før første vask eller hvis hårdhedsgraden har ændret sig

Det er hurtigt gjort ...

og indstil på følgende måde

- Tænd for T/END/SLUK knappen
- Tryk på programtasten A og hold den nede og tryk på START tasten, til talindikatoren H:0... viser.
- Slip de to taster. Lyssignalet til tasten A blinker og i taldisplayet lyser den fabriksindstillede værdi H:04.
- Tryk på programtasten C. Den indstillede værdi øges et trin, hver gang der trykkes på tasten når værdien H:07 er nået, springer displayet tilbage til H:00 (slukket).
- Tryk på START-tasten. Den indstillede værdi er gemt i maskinen.

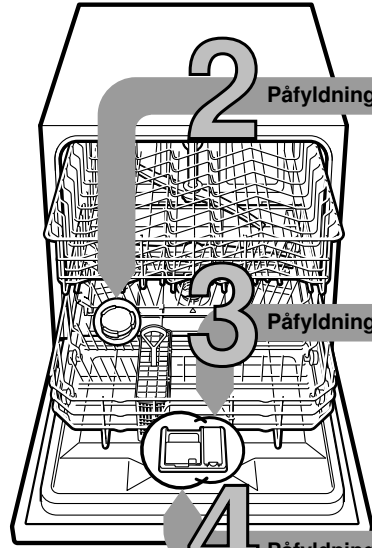
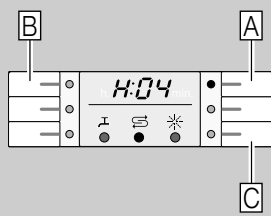

2 Påfyldning af salt

Løser kalk (ikke nødvendigt ved indstillingsværdi 0!) ...

For optimale opvaskeresultater



Drej låget af.

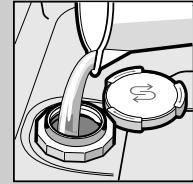

Fyld kun saltbeholderen med vand før den første opvask.

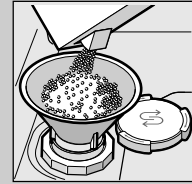

Påfyld specielsalt (påfyld aldrig opvaskemiddel!).

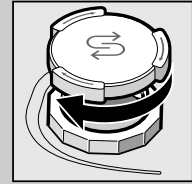

Luk låget. Start maskinen med det samme.

3 Påfyldning af afspændingsmiddel

Gør skinnende blankt ...

For optimale tørreresultater

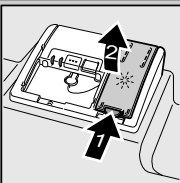

Tryk på mærket 1, og løft låget 2.

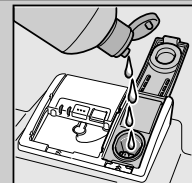

Påfyld afspændingsmiddel.

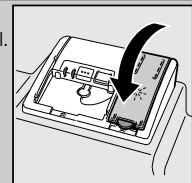

Luk låget. KLIK!

4 Påfyldning af opvaskemiddel

Meget snavs, meget opvaskemiddel ...

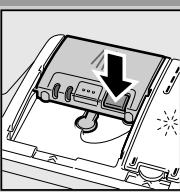

Åbn evt. låget (tryk på tasten).



Pas på, Kombiprodukter er ikke egnet til alle programmer, følg fabrikantens tips.

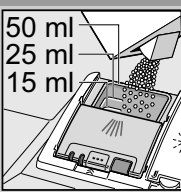
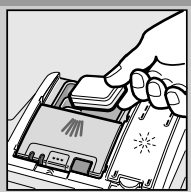

Sæberummet skal være tørt, når opvaskemiddel fyldes i.

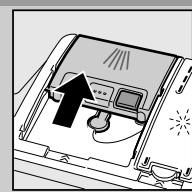

Skub låget på plads og tryk det fast. KLAKE!

5

Tænd for maskinen

6

Vælg program

Hurtigt, sparsomt eller intensivt ...

Programoversigt

I denne oversigt ses det maks. mulige antal programmer. Dine specielle programmer fremgår af dit betjeningspanel.

Programdata er laboratorieværdier ifølge den europæiske standard EN 50242. Afvigelser er mulige.

	Intensiv 70°	Auto 45° /65°	Eco 50°	Skåne 40°	Lyn 45°	Forskyll
Varighed i timer: min.	3:35	1:25	0:35	0:15	0:35	0:15
Strømforbrug i Kwh	1,20	0,50	0,50	0,05	0,50	0,05
Vandforbrug i liter	11-6	6	6	3	6	3

Ekstrafunktioner **

Tidsbesparelse (VarioSpeed+) ... opnås ved øget energiforbrug og uforandrede opvaskeresultater.

Intensiv zone ... perfekt til blandet service og bestik. Opvasketryk og opvasketemperatur øges en smule.

HygiejnePlus ... temperaturen øges under opvasken. Derved nås en øget hygiejnestatus.

Ekstra tørring ... forbedrer tørreresultatet, da temperaturen er højere i skylleprogrammet. (Kontrollér om sarte servicedele kan tåle det.)

Gør apparatet fleksibel ...

9

Sluk for maskinen, programmet er færdigt ...

8 7

Start program, programmet kører ...

** ikke alle modeller

Vedligeholdelse og pleje

For at sikre en perfekt opvask ...

Afløbspumpe rengøres

Sier
... kontrolleres
og rengøres
efter behov

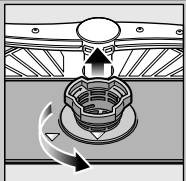

Sicylinder
drejes,
sycylinder
tages ud ...

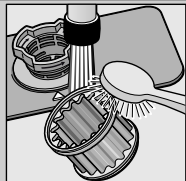

skylles
ren under
rindende
vand ...

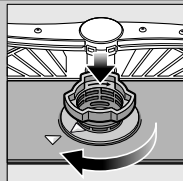

sættes i ...

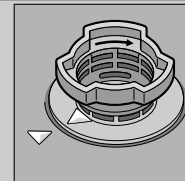

sisystem
skrues fast
**LÆG MÆRKE
TIL MARKERING!**

- Træk stikket ud.
- Fjern sierne og øs vandet ud.
- Løsne skrueerne på afdækningen (Torx T 20).
- Træk afdækningen ud (opad).
- Område omkring vingehjul kontrolleres for fremmede genstande.
- Sæt afdækningen i og skru den fast.
- Sæt sierne i.

Spulearme
... tilstopning/
aflejringer
fjernes

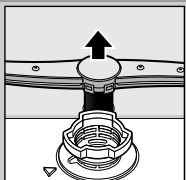

Nederste arm
trækkes op ...

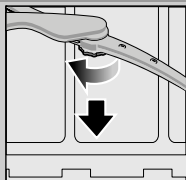

øverste arm
skrues af ...

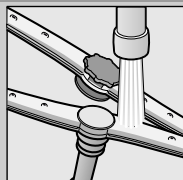

spuledyser rengøres
under rindende vand
(evt. med tandstikker) ...

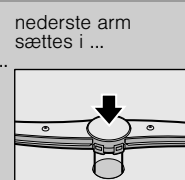

nederste arm
sættes i ...



øverste arm
skrues fast

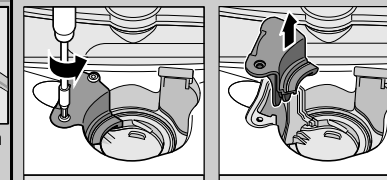

Afhjælp selv små fejl ...

... Selvhjælp er den bedste måde!

Yderligere henvisninger findes i brugsanvisningen

Fejl

Mulige årsager

Afhjælpning

Indikator „“ lyser

Der er noget galt med vandhanen eller vandhanen er tilkalket

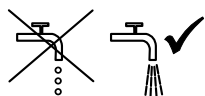

- ▶ Åben for vandhanen.
- ▶ 1. Skru vandtilslutningen af.
- ▶ 2. Rengør sien i vandtilslutningen.
- ▶ 3. Flowmængden skal være min. 10 l/min., når der er åbnet for vandhanen. Sørg for at få vandhanen udskiftet, hvis vandflowet er for lavt.
- ▶ Sørg for at der ikke er knæk på tilløbsslangen.

Indikator „E:22“

Sier er snavsede eller tilstoppede

- ▶ Rengør sierne (se ovenfor).

Indikator „E:24“ og „“ lyser

Afløbsslangen har et knæk eller er tilstoppet
Afdækning til afløbspumpe er ikke monteret

- ▶ Sørg for, at der ikke er knæk på afløbsslangen.
- ▶ Sæt afdækningen (se oppe) på.

Indikator „E:25“ og „“ lyser

Afløbspumpen er blokeret

- ▶ Rengør afløbspumpen (se ovenfor).

Anden fejlvisning „E:XX“ lyser

Maskine har en teknisk defekt

- ▶ Kontakt en servicetekniker (sørg for at have fejlnummeret ved hånden).
- ▶ Træk stikket ud.

Vandet pumpes ikke ud

Programmet er ikke færdigt

- ▶ Luk maskinen og tænd for den eller afbryd programmet (se Stop programmet).

Rust på bestik

Bestikket er ikke rustfrit
Hårde knivklinger kan rostne
Fremmed rost

- ▶ Brug bestik, der kan tåle opvaskemaskine.
- ▶ Stil aldrig rostede dele i opvaskemaskinen.

Fejl

Mulige årsager

Afhjælpning

Servicet er ikke rent

Service står op ad eller oven på hinanden

- ▶ Stil servicet rigtigt, så det ikke rammer hinanden.

Sand eller kornagtigt snavs på servicet

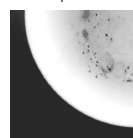

For lidt opvaskemiddel

- ▶ Læs og overhold opvaskemiddelfabrikantens forskrifter.

Der er blevet valgt et forkert program

- ▶ Vælg et stærkere program.

Spulearmdyser tilstoppet
Sierne er snavset og sidder ikke fast

- ▶ Rengør spulearmene (se ovenfor).
- ▶ Rengør sierne (se ovenfor).

Spulearmen blokerer

- ▶ Stil servicet på en sådan måde, at spulearmene kan rotere frit.

Pletter og slirer

For høj/lav dosering af afspændingsmiddel

- ▶ Hvis der er slirer på servicet: Reducer dosering.
- ▶ Hvis der er vand- eller kalkpletter på servicet: Øg dosering.

Servicet bliver ikke tørt

Afspændingsmiddel

- ▶ Øg dosering.
- ▶ Skift produkt.

Brugt, kombineret rengøringsmiddel har dårlig tørrekapacitet
Maskinindstilling

- ▶ Brug afspændingsmiddel.

Servicet har et mælkeagtigt skær (kan fjernes)

Vandets hårdhed er indstillet forkert
Der mangler salt

- ▶ Intensivtørring aktiveres (ikke alle modeller).
- ▶ Indstil afkalkningsanlægget rigtigt.
- ▶ Påfyld salt.

Mælkeagtige lag, glas er matte (kan ikke fjernes)

Glassene må ikke sættes i opvaskemaskinen

- ▶ Brug glas, der kan tåle opvaskemaskine.
- ▶ Benyt glasskånende opvaskemiddel.

På kunststof/service dele opstår der misfarvning

For lidt opvaskemiddel

- ▶ Læs og overhold opvaskemiddelfabrikantens forskrifter.

Misfarvninger på følge af levnedsmiddelfarvestoffer (tomatsovs)

- ▶ Misfarvninger er uskadelige; de reduceres efter flere gange opvask.

Programafbrydelse ...

Tryk på START-tasten i ca. 3 sek. (Reset) under programkørslen.



Talindikatoren viser „0:01“
Programmet er færdigt efter ca. 1 minut, 0:00 fremkommer



Sluk for maskinen

Rigtig placering af service ...

Sæt service der kan tåle opvaskemaskine (fjern grove rester af aske, voks, smørefedt, farve, klæbeetiketter; store rester af marmelade, mælkeprodukter og madrester) ind i maskinen som vist i brugsanvisningen. Kontrollér om spulearmene kan bevæge sig frit.