

Kort og præcis:  
Alt hvad din opvaskemaskine har brug for ...  
**Læs opstillings- og brugsanvisningen, før maskinen tages i brug første gang!**

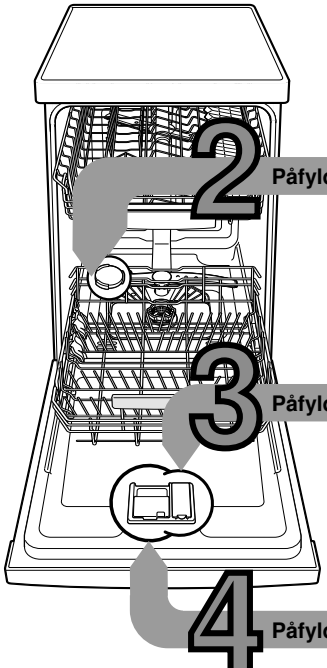

# 1

## Indstilling af afkalkningsanlæg \*

Det lokale vandværk kan oplyse om vandets hårdhedsgrad. Indtast hårdhedsgraden ...

### Aflæs den indstillede værdi ...

°dH	Hårdhedsgrad	mmol/l	Trin				
0-6	blød	0-1,1	0	<input type="radio"/>	<input type="radio"/>	<input type="radio"/>	<input type="radio"/>
7-16	middel	1,2-2,9	1	<input type="radio"/>	<input type="radio"/>	<input checked="" type="radio"/>	<input type="radio"/>
17-21	hård	3,0-3,7	2	<input type="radio"/>	<input checked="" type="radio"/>	<input checked="" type="radio"/>	<input type="radio"/>
22-35	hård	3,8-6,2	3	<input checked="" type="radio"/>	<input checked="" type="radio"/>	<input checked="" type="radio"/>	<input type="radio"/>

\* kun for første vask eller hvis hårdhedsgraden har ændret sig

Det er hurtigt gjort ...

### og indstil på følgende måde

- Tænd for TÆND/SLUK knappen
- Tryk på START-tasten og hold den nede.
- Drej programvælgeren et hak til højre eller venstre.
- Slip tasten. Indikatoren blinker og indikatoren lyser (= trin 1).
- Ændre indstillingen på følgende måde.
- Drej på programvælgeren, til det ønskede trin er indstillet.
- Tryk på START-tasten. Indikatoren slukker. Det indstillede trin er gemt.

## 2 Påfyldning af salt

## Løser kalk (ikke nødvendigt ved indstillingsværdi 0!)

## For optimale opvaskeresultater

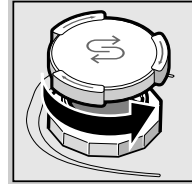

Drej låget af.

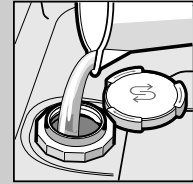

Fyld kun saltbeholderen med vand før den første opvask.



Påfyld specialsalt (påfyld aldrig opvaskemiddel!).



Luk låget. Start maskinen med det samme.

## 3 Påfyldning af afspændingsmiddel

## Gør skinnende blankt ...

## For optimale tørreresultater

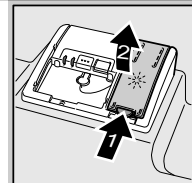

Tryk på mærket 1, og løft låget 2.

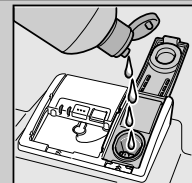

Påfyld afspændingsmiddel.

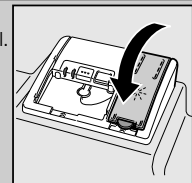

Luk låget. KLIK!

## 4 Påfyldning af opvaskemiddel

## Meget snavs, meget opvaskemiddel ...

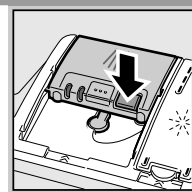

Åbn evt. låget (tryk på tasten).



Pas på, Kombiprodukter er ikke egnede til alle programmer, følg fabrikantens tips.

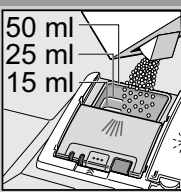

Sæberummet skal være tørt, når opvaskemiddel fyldes i.



Skub låget på plads og tryk det fast. KLAK!

## 5 Tænd for maskinen

## 6 Vælg program

## Hurtigt, sparsomt eller intensivt ...

### Programoversigt

I denne oversigt ses det maks. mulige antal programmer. Dine specielle programmer fremgår af dit betjeningspanel.

Programdata er laboratorieværdier ifølge den europæiske standard EN 50242. Afvigelser er mulige. \* halv standard fyldning

	Intensiv 70°	Auto 45° / 65°	Eco 50°	Skåne 40°	Lyn 45°	Forskyll
Varighed i timer: min.						
Strømforbrug i Kwh	70°	45° / 65°	50°	40°	45°	
Vandforbrug i liter						

Programtiden ændrer sig, hvis tilsætningen af afspændingsmiddel er slået fra, eller når der mangler afspændingsmiddel.

## 8 Start program, programmet kører ...

## Ekstrafunktioner \*\*

## Gør maskinen fleksibel ...

**Tidsbesparelse (VarioSpeed)** ... opnås ved øget energiforbrug og uforandrede opvaskeresultater.

**Halv maskine** ... mindre service, sparer vand, energi og tid.

**Intensiv zone** ... Perfekt til blandet service og bestik. Opvasketryk og opvasketemperatur øges en smule.

**Hygiejne (Hygiene)** ... Temperaturen øges under opvasken. Derved nås en øget hygiejnestatus.

**Ekstra tørring** ... forbedrer tørreresultatet, da temperaturen er højere i afspændingsmidlet. (Kontroller om sarte servicedele kan tåle det)

## 9 Sluk for maskinen, programmet er færdigt ...

\*\* ikke alle modeller



## Vedligeholdelse og pleje

## For at sikre en perfekt opvask ...

## Afløbspumpe rengøres

Sier ... kontrolleres og rengøres efter behov.

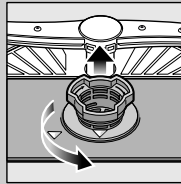

sicylinder drejes, sisystem tages ud ...

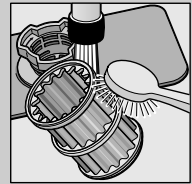

skylles ren under rindende vand ...

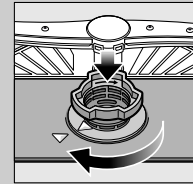

sættes i ...

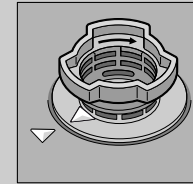

sisystem skrues fast. LÆG MÆRKE TIL MARKERING!

- Træk stikket ud.
- Fjern sierne og øs vandet ud.
- Løft afdækningen af (A).
- Område omkring vingehjul kontrolleres for fremmede genstande.
- Tryk afdækningen hørbart på plads (B).
- Sæt sierne i.

Spulearme ... tilstopninger/ aflejringer fjernes.

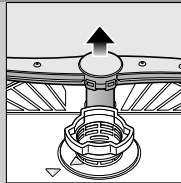

nederste arm trækkes op ...

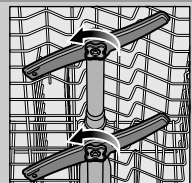

øverste spulearme skrues af ...

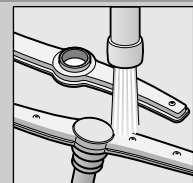

spuledyser rengøres under rindende vand (evt. med tandstikker) ...

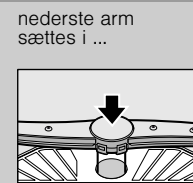

nederste arm sættes i ...



øverste spulearme skrues fast.

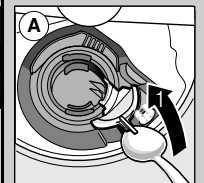

## Afhjælp selv små fejl ...

... Selvhjælp er den bedste måde!

Yderligere henvisninger findes i brugsanvisningen

Fejl	Mulige årsager	Afhjælpning
Indikator „“ lyser	Der er noget galt med vandhanen eller vandhanen er tilkalket 	<ul style="list-style-type: none"> <li>▶ Åben for vandhanen.</li> <li>▶ 1. Skru vandtilslutningen af.</li> <li>▶ 2. Rengør sien i vandtilslutningen.</li> <li>▶ 3. Flowmængden skal være min. 10 l/min., når der er åbnet for vandhanen. Sørg for at få vandhanen udskiftet, hvis vandflowet er for lavt.</li> <li>▶ Sørg for at der ikke er knæk på tilløbsslangen.</li> </ul>
	Afløbsslangen har et knæk eller er tilstoppet	▶ Sørg for, at der ikke er knæk på afløbsslangen.
	Afdækning til afløbspumpe er ikke monteret	▶ Sæt afdækningen (se oppe) på.
	Afløbspumpen er blokeret	▶ Rengør afløbspumpen (se ovenfor).
Indikator „“ blinker	Maskine har en teknisk defekt	<ul style="list-style-type: none"> <li>▶ Kontakt en servicetekniker (sørg for at have fejlnummeret ved hånden).</li> <li>▶ Træk stikket ud.</li> </ul>
Vandet pumpes ikke ud	Programmet er ikke færdigt	▶ Luk maskinen og tænd for den eller afbryd programmet (se Stop programmet).
Rust på bestik	Bestikket er ikke rustfrit Hårde knivklinger kan rostne Fremmed rost	<ul style="list-style-type: none"> <li>▶ Brug bestik, der kan tåle opvaskemaskine.</li> <li>▶ Stil aldrig rostede dele i opvaskemaskinen.</li> </ul>

Fejl	Mulige årsager	Afhjælpning
Serviceet er ikke rent	Service står op ad eller oven på hinanden	▶ Stil serviceet rigtigt, så det ikke rammer hinanden.
Sand eller kornagtigt snavs på serviceet	For lidt opvaskemiddel Der er blevet valgt et forkert program Spulearmdyser tilstoppet Sierne er snavset og sidder ikke fast Spulearmen blokerer	<ul style="list-style-type: none"> <li>▶ Læs og overhold opvaskemiddelfabrikantens forskrifter.</li> <li>▶ Vælg et stærkere program.</li> <li>▶ Rengør spulearmene (se ovenfor).</li> <li>▶ Rengør sierne (se ovenfor).</li> <li>▶ Stil serviceet på en sådan måde, at spulearmene kan rotere frit.</li> </ul>
Pletter og slirer	For høj/lav dosering af afspændingsmiddel	<ul style="list-style-type: none"> <li>▶ Hvis der er slirer på serviceet: Reducer dosering.</li> <li>▶ Hvis der er vand- eller kalkpletter på serviceet: Øg dosering.</li> </ul>
Serviceet bliver ikke tørt	Afspændingsmiddel  Brugt, kombineret rengøringsmiddel har dårlig tørrekapacitet Maskinindstilling	<ul style="list-style-type: none"> <li>▶ Øg dosering.</li> <li>▶ Skift produkt.</li> <li>▶ Brug afspændingsmiddel.</li> </ul>
Serviceet har et mælkeagtigt skær (kan fjernes)	Vandets hårdhed er indstillet forkert Der mangler salt	<ul style="list-style-type: none"> <li>▶ Intensivtørring aktiveres (ikke alle modeller).</li> <li>▶ Indstil afkalkningsanlægget rigtigt.</li> <li>▶ Påfyld salt.</li> </ul>
Mælkeagtige lag, glas er matte (kan ikke fjernes)	Glassene må ikke sættes i opvaskemaskinen	<ul style="list-style-type: none"> <li>▶ Brug glas, der kan tåle opvaskemaskine.</li> <li>▶ Benyt glasskånende opvaskemiddel.</li> </ul>
På kunststof/service dele opstår der misfarvning	For lidt opvaskemiddel Misfarvninger på følge af levnedsmiddelfarvestoffer (tomatsovs)	<ul style="list-style-type: none"> <li>▶ Læs og overhold opvaskemiddelfabrikantens forskrifter.</li> <li>▶ Misfarvninger er uskadelige; de reduceres efter flere gange opvask.</li> </ul>

## Afbryd programmet ...

## Rigtig placering af service ...

Mens programmet kører: Tryk på START-tasten i ca. 3 sek. (reset), til alle indikatorer slukker.



Den resterende programtid til udpumpning af restvandet varer ca. 1 minut.

Placer opvaskemaskineegnet service ind i maskinen som vist i brugsanvisningen. Fjern grove madrester, tykt fedt, farvestoffer, klistermærker fra nyt porcelæn, æg og havregryn. Kontroller at spulearmene kan bevæge sig frit.