

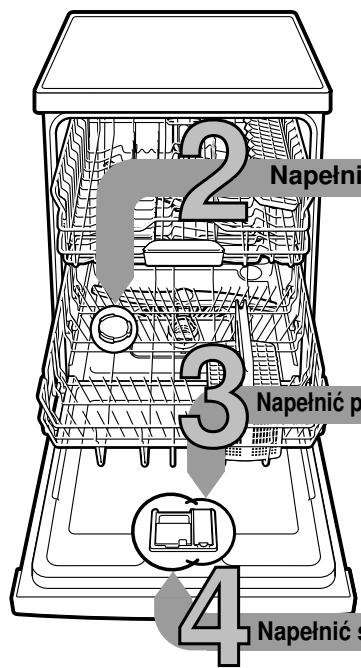

Krótko i zwięźle:
wszystko, czego potrzebuje
Twoja zmywarka...

**Przed pierwszym użyciem
przeczytać instrukcję
ustawienia i obsługi!**

1



2 Napełnić solą specjalną

3 Napełnić płynem nabłyszczającym

4 Napełnić środkiem czyszczącym

Nastawianie układu zmiękczenia wody *

Zasięgnąć informacji
o twardości wody
w przedsiębiorstwie
wodociągów
i wpisać ...

| Twardość wody °dH | Zakres twardości | mmol/l | Nastawienia urządzenia |
|-------------------------|---------------------|---------|---------------------------|
| 0-6 | miękka | 0-1,1 | H:00 |
| 7-8 | miękka | 1,2-1,4 | H:01 |
| 9-10 | średnia | 1,5-1,8 | H:02 |
| 11-12 | średnia | 1,9-2,1 | H:03 |
| 13-16 | średnia | 2,2-2,9 | H:04 |
| 17-21 | twarda | 3,0-3,7 | H:05 |
| 22-30 | twarda | 3,8-5,4 | H:06 |
| 31-50 | twarda | 5,5-8,9 | H:07 |

* tylko przed
pierwszym
zmywaniem lub
zmienionej
twardości
wody

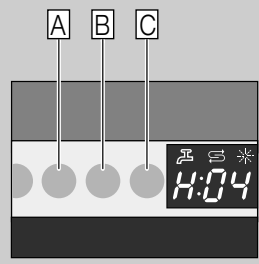

Szybko wykonane ...

i tak ustawić

- Włączyć przełącznik WŁĄCZ / WYŁĄCZ.
- Klawisz programu A przytrzymać wciśnięty i przycisk START tak długo naciskać, aż wyświetlacz cyfrowy zacznie wyświetlać H:0....
- Puścić obydwaj przyciski. Lampka kontrolna klawisza A miga i na wyświetlaczu cyfrowym wskazywana jest fabrycznie ustawiona wartość H:04.
- Nacisnąć przycisk programowy C. Przez każde naciśnięcie klawisza zwiększa się wartość ustawienia o jeden stopień. Po osiągnięciu wartości H:07 wyświetlacz przeskakuje znów na H:00 (wyłączony).
- Nacisnąć przycisk START. Wartość ustawienia zostaje zapisana w pamięci urządzenia.

Rozpuszcza kamień (zbędne przy wartości ustawienia 0!) ...

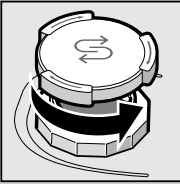

Odkręcić
pokrywę.

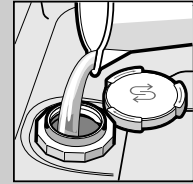

Tylko przed
pierwszym
zmywaniem
napełnić zbiornik
soli wodą.

Dla uzyskania optymalnych rezultatów zmywania

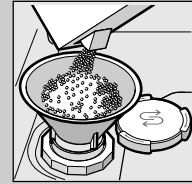

Napełnić
solą specjalną
(nigdy środkiem
czyszczącym!).

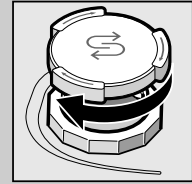

Zamknąć pokrywę.
Niezwłocznie
rozpocząć
zmywanie.

Nadaje doskonały połysk ...



Nacisnąć na
oznaczenie 1,
podnieść
pokrywę 2.



Dla uzyskania optymalnych rezultatów suszenia

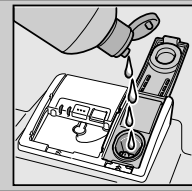

Napełnić płynem
nabłyszczającym.

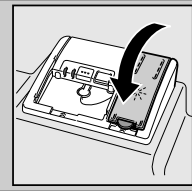

Zamknąć pokrywę.
KLIK!

Dużo zabrudzenia, dużo proszku ...

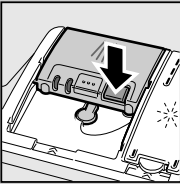

Ewentualnie
otworzyć pokrywę
(nacisnąć przycisk).



Uwaga,
Zespolone środki
czyszczące
nie nadają się
do wszystkich
programów,
przestrzegać
przepisów
producenta.

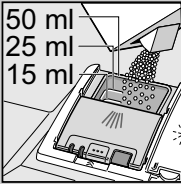

Środek czyszczący
wysypać tylko
do suchego
pojemnika
na środek
czyszczący.

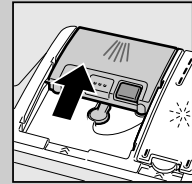

Zasunąć
pokrywę,
nacisnąć ją.
PLOPPI!

5 Włączyć zmywarkę

6 Wybrać program

Szybko, oszczędnie albo intensywnie ...

Przegląd programów

W tym przeglądzie przedstawiono maksymalnie możliwą ilość programów. Odpowiednie programy, które są do dyspozycji w Państwa zmywarce, zaznaczone są na pulpicie obsługi. Parametry programów opierają się o pomiary laboratoryjne według normy europejskiej EN 50242. Wartości zużycia zależą od wybranego programu i dodatkowych funkcji. Przy wyłączonym dodawaniu płynu nabłyszczającego lub jego braku zmienia się czas pracy.

* połowa normowego załadunku
** Program nadający się na noc:
dłuższy czas trwania programu, za to bardzo cicho.

| | Intensywny 70° | Auto 45° / 65° | Eco 50° | Nocny ** 50° | Szkló 40° | 65° 1h | Szybki 65° | Szybki 45° | Plukanie wstępne | Czyszczenie zmywarki |
|---------------------------|-----------------------|-----------------------|----------------|---------------------|------------------|-----------|-------------------|-------------------|-------------------------|-----------------------------|
| Czas trwania w godz.: min | 2:05-2:15 | 1:35-2:40 | 3:30 | 4:00 | 1:25-1:30 | 1:00 | 1:00 | 0:29 * | 0:15 | 1:30 |
| Zużycie energii w kWh | 1,45-1,50 | 1,00-1,60 | 1,02-1,05 | 1,05-1,10 | 0,90-0,95 | 1,30 | 1,30 | 0,80 | 0,05 | 0,90-1,06 |
| Zużycie wody w litrach | 12-15 | 9-19 | 9,5 | 11 | 11-14 | 10 | 10 | 10 | 4 | 9,5-12,5 |

Opis ewentualnych dodatkowych funkcji można znaleźć w instrukcji obsługi.

7 Włączyć program Zaczyna się...

8 Wyłączyć zmywarkę Koniec ...



Przegląd i pielęgnacja

Aby osiągnąć perfekcyjne rezultaty zmywania ...

Oczyszczenie pompy odpływu



Sitka
... skontrolować,
ewentualnie
wyczyścić

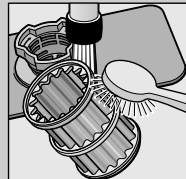

Splukać
pod
bieżącą
wodą ...

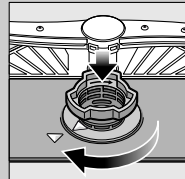

włożyć ...



Wkręcić
system filtrujący
**PRZESTRZEGAĆ
OZNAKOWANIA!**

- Wyjąć wtyczkę
- Wyczerpać resztę wody i usunąć filtr sitowy
- Podważyć osłonę (A)
- Obszar koła łopatkowego sprawdzić pod względem obecności przypadkowych przedmiotów
- Zatrzasnąć zaczepy osłony w sposób wyraźnie słyszalny (B)
- Założyć filtr sitowy



Ramiona spryskujące
... zatkanie/osady
usunąć

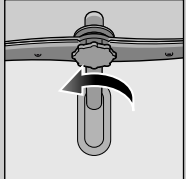

Odkręcić
górne ramię ...

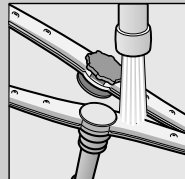

Ramiona spryskujące
czyścić pod bieżącą
wodą (ewentualnie
posłużyć się
wykalączką)

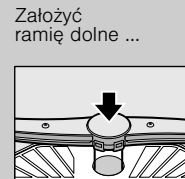

Założyć
ramię dolne ...



Mocno przykręcić
górne ramię

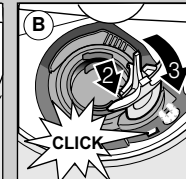
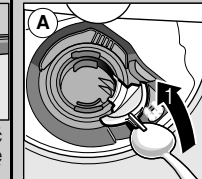

Usuwanie drobnych usterek we własnym zakresie ...

... bo samopomoc się oplaca!

Dalsze wskazówki przedstawione są w instrukcji obsługi

| Usterka | Możliwe przyczyny | Środki zaradcze |
|---|---|--|
| Wskaźnik „E:18” / „” świeci się * | Armatura dopływu wody zakleszczona lub osad wapnienny | <ul style="list-style-type: none"> ▶ Otworzyć zawór dopływu wody. ▶ 1. Odkręcić przyłącze dopływu wody. ▶ 2. Wyczyścić filtr w przyłączy wody. ▶ 3. Natężenie przepływu wody przy otwartym dopływie musi wynosić przynajmniej 10 l / min. W przypadku mniejszego natężenia przepływu wody zlecić wymianę armatury dopływu. ▶ Wąż dopływu wody ułożyć bez załamań. |
| Wskaźnik „E:22” | Filtry zanieczyszczone lub zatkałe | <ul style="list-style-type: none"> ▶ Wyczyścić filtry (patrz powyżej). |
| Wskaźnik „E:24” i „” świeci się* | Zatkany lub załamany wąż odpływowy Osłona pompy odpływu nie jest zamontowana | <ul style="list-style-type: none"> ▶ Wąż odpływu wody ułożyć bez załamań. ▶ Zamontować osłonę (patrz powyżej). |
| Wskaźnik „E:25” i „” świeci się* | Pompa odpływu jest zablokowana | <ul style="list-style-type: none"> ▶ Wyczyścić pompę odpływu (patrz powyżej). |
| Wskaźnik innych usterek „E:XX” świeci się | Uszkodzenie techniczne | <ul style="list-style-type: none"> ▶ Wezwać serwis fabryczny (podać kod usterki). ▶ Wyjąć wtyczkę. |
| Resztki wody w urządzeniu | Program nie jest jeszcze zakończony | <ul style="list-style-type: none"> ▶ Zamknąć zmywarkę i włączyć ją wzgl. anulować program (patrz „Anulowanie programu”). |
| Rdza na sztućcach | Sztućce nie są nierdzewne Utwardzone ostrza noży są bardziej wrażliwe Rdza innego pochodzenia | <ul style="list-style-type: none"> ▶ Używać sztućców przydatnych do zmywania w zmywarkach. ▶ Nigdy nie zmywać części rdzewiających. |

| Usterka | Możliwe przyczyny | Środki zaradcze |
|---|---|---|
| Naczynia nie są czyste | Naczynia przylegają do siebie lub leżą jedno na drugim | <ul style="list-style-type: none"> ▶ Naczynia ułożyć pojedynczo, unikając ich stykania się. |
| Resztki w formie piasku lub grudek na naczyniach | Za mało środka czyszczącego Wybrano niewłaściwy program Dysze ramion spryskujących zatkałe Filtr jest zabrudzony, nie jest mocno osadzony Ramiona spryskujące zablokowane | <ul style="list-style-type: none"> ▶ Przestrzegać zaleceń producenta (środka czyszczącego). ▶ Wybrać intensywniejszy program. ▶ Wyczyścić ramiona spryskujące (patrz powyżej). ▶ Wyczyścić filtry (patrz powyżej). ▶ Naczynia ułożyć w taki sposób, aby ramiona spryskujące mogły się swobodnie obracać. |
| Plamy i smugi | Za wysokie / niskie dozowanie płynu nabyliczającego | <ul style="list-style-type: none"> ▶ Przy pozostawianiu smug: zredukować dozowanie. ▶ Przy śladach wody lub wapna: zwiększyć dozowanie. |
| Naczynia nie są wysuszone | Płyn nabyliczający Zła skuteczność suszenia używanego kompaktowego produktu czyszczącego Nastawienie urządzenia | <ul style="list-style-type: none"> ▶ Zwiększyć dozowanie. Zmienić produkt. ▶ Zastosować płyn nabyliczający. ▶ Aktywować suszenie intensywne (w zależności od modelu). |
| Mleczne naloty na naczyniach (możliwe do usunięcia) | Błędne nastawienie układu zmiękczenia wody Brak soli specjalnej | <ul style="list-style-type: none"> ▶ Nastawić prawidłowo układ zmiękczenia wody. ▶ Napelnić solą specjalną. |
| Mleczne naloty na naczyniach, szklanki mętne / matowe (niemożliwe do usunięcia) | Szklko nie nadaje się do zmywania w zmywarkach | <ul style="list-style-type: none"> ▶ Używać szklko nadające się do zmywania w zmywarkach. ▶ Stosować łagodny środek czyszczący do szklki. |
| Zabarwienie naczyń z tworzywa sztucznego | Za mało środka czyszczącego Zafarbowanie przez barwniki artykułów spożywczych (sos pomidorowy) | <ul style="list-style-type: none"> ▶ Przestrzegać zaleceń producenta (środka czyszczącego). ▶ Zafarbowania nie stanowią problemu; ulegną wywabienu przy kolejnych procesach zmywania. |

* w zależności od modelu

Anulowanie programu ...

Podczas przebiegu programu przytrzymać wciśnięty przycisk START przez ok. 3 sek. (Reset).



Wyświetlacz cyfrowy wskazuje „0:01” po około 1 minucie koniec programu, pojawi się 0:00



Wyłączyć urządzenie

Właściwe wkładanie naczyń ...

Naczynia nadające się do zmywarek (bez resztek popiołu, wosku, smaru, farby, etykietek samoprzylepnych; z grubsza usunąć większe resztki marmolady, produktów mlecznych i potraw) uporządkować zgodnie z instrukcją obsługi i sprawdzić, czy ramiona spryskujące mogą się swobodnie kręcić.