

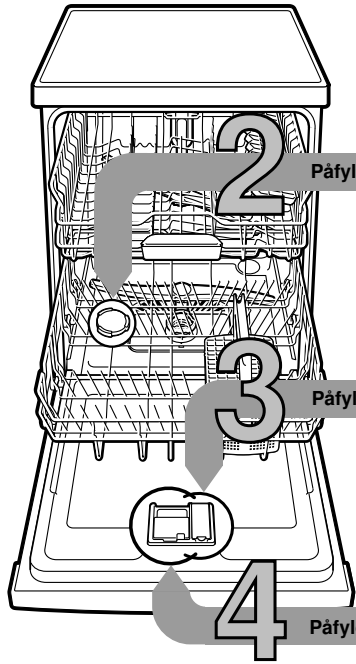

Kort og præcis:
Alt hvad din opvaskemaskine har brug for...
Læs alligevel opstillings- og brugsvejledningen, før maskinen tages i brug første gang!

1



Påfyld salt

Påfyld afspændingsmiddel

Påfyld opvaskemiddel

Indstilling af afkalkningsanlæg *

Spørg det lokale vandværk om vandets hårdhedsgrad og indtast den ...



* kun før første vask eller hvis vandhårheden har ændret sig

Vandets hårdhedsgrad °dH	Hårdhedsområde	mmol/l	Indstillingsværdi
0-6	blød	0-1,1	0-6
7-8	blød	1,2-1,4	7-8
9-10	middel	1,5-1,8	9-10
11-12	middel	1,9-2,1	11-12
13-16	middel	2,2-2,9	13-16
17-21	hårdt	3,0-3,7	17-21
22-30	hårdt	3,8-5,4	22-30
31-50	hårdt	5,5-8,9	31-50

Det er hurtigt gjort ...

og indstil på følgende måde

- Åbn døren
- Tænd for T/END/SLUK-bryteren
- Tryk på infotasten i 3 sekunder, til følgende tekst fremkommer i indikatorvinduet foroven:
Bladr med <>
Indstil med - +
Forlad med Setup 3 sek.
- Tryk på knappen > igen og igen, til vandhårheden fremkommer i indikatorvinduet foroven. Indstil med indstillingsknapperne + -.
- Hold infotasten nede i 3 sekunder. Indstillingsværdien er gemt i apparatet.

Løser kalk (ikke nødvendigt hvis den indstillede værdi står på 0!) ...

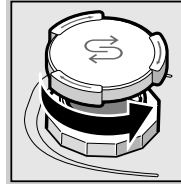

Drej låget af.

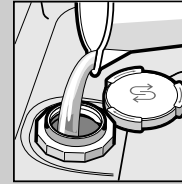

Fyld kun saltbeholderen med vand før den første opvask.

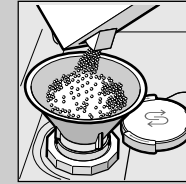

Påfyld salt (påfyld aldrig opvaskemiddel!).

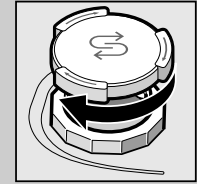

Luk låget. Start maskinen med det samme.

Servicet bliver super rent ...

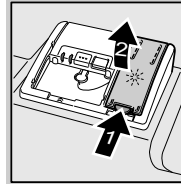

Tryk på mærket 1 og løft låget 2.

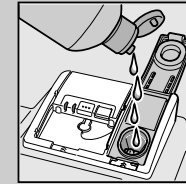

Påfyldning af afspændingsmiddel.

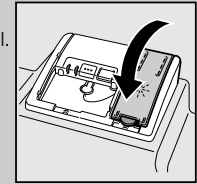

Luk låget. KLIK!

Meget snavs, meget opvaskemiddel ...

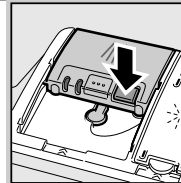

Åbn evt. låget (tryk på tasten).



Pas på, Kombiprodukter er ikke egnet til alle programmer, følg fabrikantens tips.

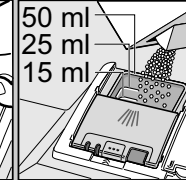
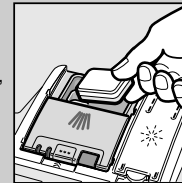

Sæberummet skal være tørt, når opvaskemiddel fyldes i.

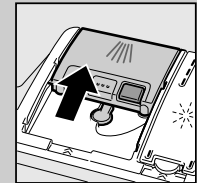

Skub låget på plads og tryk det fast. KLAK!

5

Tænd for apparatet

6

Vælg program

Hurtigt, sparsomt eller intensivt ...

Programoversigt

I denne oversigt ses det maks. mulige antal programmer. De tilsvarende programmer af dit apparat fremgår af dit betjeningspanel. Programdata er laboratorieværdier ifølge den europæiske standard EN 50242. Afvigelse er mulige

* halv standard fyldning
** Program, der er egnet til natten: forlænget programtid, men meget stille.

	Intensivt 70°	Auto 65° / 75°	Auto 45° / 65°	Eco 50°	Auto 35° / 45°	Glas 40°	Nat **	Lyn 45°	Forskyl
Varighed i tim.: min.	2:15-2:20	1:45-2:20	1:30-2:30	3:15	1:25-1:35	1:40	3:55	0:29 *	0:15
Strømforgbrug i kWh	1,30	1,00-1,30	0,80-1,30	0,80-0,83	0,70-0,85	0,90	0,80	0,80	0,05
Vandforbrug i liter	12	11-15	7-18	9,5	10-15	11-14	10	10	4

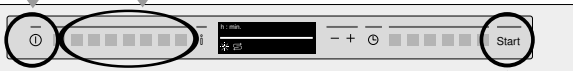

Start program, programmet starter ...

7

Sluk for maskinen, alt er klar ...

8



Vedligeholdelse og pleje

For at sikre en perfekt opvask ...

Afløbspumpe rengøres

Sier
...kontrolleres
og rengøres
efter behov

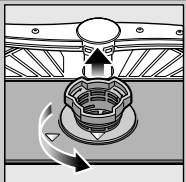

Sicylinder drejes,
sisystem tages ud ...

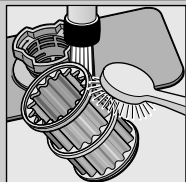

Skylles ren under
rindende vand ...

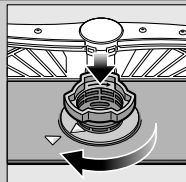

Sættes i ...

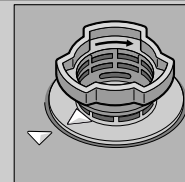

Sisystem
skrues fast
**LÆG MÆRKE
TIL MARKERING!**

- Træk stikket ud
- Fjern sierne og øs vandet ud
- Løft afdækningen af (A)
- Område omkring vingehjul kontrolleres for fremmede genstande
- Tryk afdækningen hørbart på plads (B)
- Sæt sierne i

Spulearme
...Tilstopninger/
aflejringer fjernes

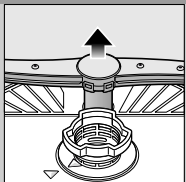

Nederste arm
trækkes op ...



Øverste arm
skrues af ...



Spuledyser rengøres
under rindende vand
(evt. med
tandstikker) ...

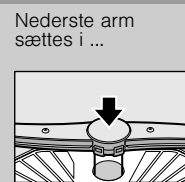

Nederste arm
sættes i ...



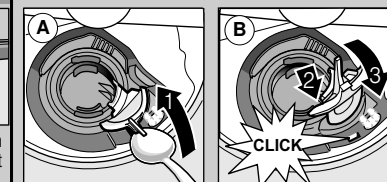

Øverste arm
skrues fast



Afhjælp selv små fejl ...

... Selvhjælp er den bedste måde!

Yderligere henvisninger findes i brugsanvisningen

Fejl	Mulige årsager	Afhjælpning
Indikator „E:18“/„  “ lyser *	Der er noget galt med vandhanen eller vandhanen er tilkalket	<ul style="list-style-type: none"> ▶ Åben for vandhanen. ▶ 1. Skru vandtilslutningen af. ▶ 2. Rengør sien i vandtilslutningen. ▶ 3. Flowmængden skal være min. 10 l/min., når der er åbnet for vandhanen. ▶ Sørg for at få vandhanen udskiftet, hvis vandflowet er for lavt. ▶ Sørg for at der ikke er knæk på tilløbsslangen.
Indikator „E:22“	Sier er snavsede eller tilstoppede	<ul style="list-style-type: none"> ▶ Rengør sierne (se ovenfor).
Indikator „E:24“ og „  “ lyser *	Afløbsslangen har et knæk eller er tilstoppet Afdækning til afløbspumpe er ikke monteret	<ul style="list-style-type: none"> ▶ Sørg for, at der ikke er knæk på afløbsslangen. ▶ Sæt afdækningen (se oppe) på.
Indikator „E:25“ og „  “ lyser *	Afløbspumpen er blokeret	<ul style="list-style-type: none"> ▶ Rengør afløbspumpen (se ovenfor).
Anden fejlvisning „E:XX“ lyser	Maskine har en teknisk defekt	<ul style="list-style-type: none"> ▶ Kontakt en servicetekniker (sørg for at have fejlnummeret ved hånden). ▶ Træk stikket ud.
Vandet pumpes ikke ud	Programmet er ikke færdigt	<ul style="list-style-type: none"> ▶ Luk maskinen og tænd for den eller afbryd programmet (se Stop programmet).
Rust på bestik	Bestikket er ikke rustfrit Hårde knivklinger kan rostne Fremmed rost	<ul style="list-style-type: none"> ▶ Brug bestik, der kan tåle opvaskemaskine. ▶ Stil aldrig rostede dele i opvaskemaskinen.

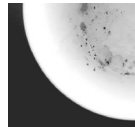
Fejl	Mulige årsager	Afhjælpning
Serviceet er ikke rent	Service står op ad eller oven på hinanden	<ul style="list-style-type: none"> ▶ Stil serviceet rigtigt, så det ikke rammer hinanden.
Sand eller kornagtigt snavs på serviceet	For lidt opvaskemiddel	<ul style="list-style-type: none"> ▶ Læs og overhold opvaskemiddelfabrikantens forskrifter. ▶ Vælg et stærkere program.
	Der er blevet valgt et forkert program Spulearmdyser tilstoppet Sierne er snavset og sidder ikke fast Spulearmen blokerer	<ul style="list-style-type: none"> ▶ Rengør spulearmene (se ovenfor). ▶ Rengør sierne (se ovenfor). ▶ Stil serviceet på en sådan måde, at spulearmene kan rotere frit.
Pletter og slirer	For høj/lav dosering af afspændingsmiddel	<ul style="list-style-type: none"> ▶ Hvis der er slirer på serviceet: Reducer dosering. ▶ Hvis der er vand- eller kalkpletter på serviceet: Øg dosering.
Serviceet bliver ikke tørt	Afspændingsmiddel	<ul style="list-style-type: none"> ▶ Øg dosering. ▶ Skift produkt.
	Brugt, kombineret rengøringsmiddel har dårlig tørrekapacitet Maskinindstilling	<ul style="list-style-type: none"> ▶ Brug afspændingsmiddel.
Serviceet har et mælkeagtigt skær (kan fjernes)	Vandets hårdhed er indstillet forkert Der mangler salt	<ul style="list-style-type: none"> ▶ Intensivtørring aktiveres (ikke alle modeller). ▶ Indstil afkalkningsanlægget rigtigt. ▶ Påfyld salt.
Mælkeagtige lag, glas er matte (kan ikke fjernes)	Glassene må ikke sættes i opvaskemaskinen	<ul style="list-style-type: none"> ▶ Brug glas, der kan tåle opvaskemaskine. ▶ Benyt glasskånende opvaskemiddel.
På kunststof/service dele opstår der misfarvning	For lidt opvaskemiddel Misfarvninger på følge af levnedsmiddelfarvestoffer (tomatsovs)	<ul style="list-style-type: none"> ▶ Læs og overhold opvaskemiddelfabrikantens forskrifter. ▶ Misfarvninger er uskadelige; de reduceres efter flere gange opvask.

* ikke alle modeller

Afbrydelse af program ...

Rigtig placering af service ...

Åbn døren.
Tryk på START-knappen
i ca. 3 sekunder (Reset).



Indikatorvinduet viser:
Programmet er blevet afbrudt.
Luk døren.



Programforløbet varer ca. 1 min.
Indikatorvinduet viser: Færdig.
Åbn døren. Sluk for T/END/SLUK-knappen.

Placér service der kan tåle obvaaskemaskine (uden rester af aske, voks, smørefedt, farve, klæbeetiketter; fjern grovt store rester af marmelade, mælkeprodukter og madrester) i henhold til brugsvejledningen og kontrollér om spulearme kan bevæge sig frit.