Das Wichtigste in Kürze

Waschmaschine erst nach dem Lesen der Gebrauchs- und Aufstellanleitung in Betrieb nehmen.

1

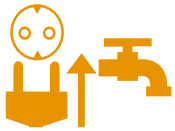

Netzstecker einstecken.
Wasserhahn öffnen.

Einfüllfenster öffnen.

Zum Einschalten Taste ⏻ drücken.

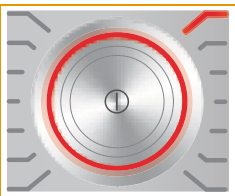

Programm wählen z.B. **Baumwolle**.

2

Wäsche sortieren.

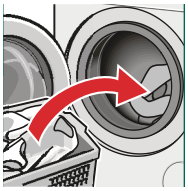

Wäsche einlegen.

Dosierung: 30%

Bitte Wäsche einlegen: max. 8kg

Maximale Beladungsmenge beachten.

3

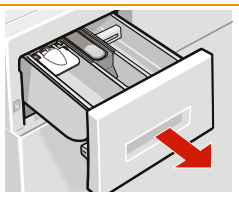

Waschmittelschublade öffnen.

Dosierung: 70%

Bitte Wäsche einlegen: max. 8kg

Waschmittel entsprechend Dosierempfehlung dosieren.
Die %-Angaben beziehen sich auf die Empfehlung des Waschmittelherstellers.

Einfüllfenster schließen.

4

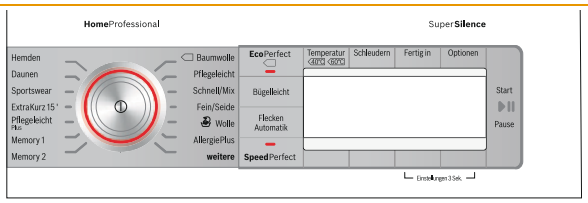

Ggf. Programm-Einstellungen des gewählten Programms ändern und/oder Programm-Optionen wählen.

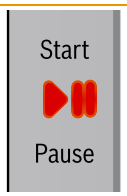

Start/Pause ▷II wählen.

Programm-Einstellungen: Temperatur, Schleuderdrehzahl, Fertig in-Zeit

Programm-Optionen:

EcoPerfect :	Energiesparendes Waschen	Spülen Plus 1,2,3 :	zusätzliche Spülgänge
SpeedPerfect :	Waschen in kürzerer Zeit	Wasser Plus :	erhöhter Wasserstand
Bügelleicht :	vermindert Knitterbildung	Einweichen :	Vorbehandlung: Einweichen
Flecken-Automatik :	Fleckenbehandlung	Spülstopp :	Wäsche bleibt im letzten Spülwasser liegen.
Vorwäsche :	Vorbehandlung: Vorwäsche	Leiser Waschen :	reduzierte Geräusche

5

Fertig, Wäsche entnehmen

Programmende

Zum Ausschalten Taste ⏻ drücken.

Wasserhahn schließen. (bei Modellen ohne Aquastop

Geräte-Einstellungen ändern:

Tasten **Einstellungen 3 Sek.** gleichzeitig 3 Sekunden halten. Mit den Tasten ∨, ∧ rechts unter dem Anzeigefeld können die Einstellwerte geändert werden, mit den Tasten ∨, ∧ links unter dem Anzeigefeld können weitere Einstellungen angewählt werden.

Endesignal:	aus - leise - mittel - laut - sehr laut	Autom. Ausschalten des Gerätes:	nach 15 - 30 - 60 min - nie
Tastensignal:	aus - leise - mittel - laut - sehr laut	Sprache:	Deutsch Englisch ...

Programmübersicht

Programme	°C	U/min	max.	Wäscheart	Optionen
Baumwolle	kalt - 90	0 -1400	8 kg	strapazierfähige Textilien, kochfeste Textilien aus Baumwolle oder Leinen; mit Einstellung SpeedPerfect geeignet als zeitverkürztes Programm für normal verschmutzte Wäsche	
Pflegeleicht	kalt - 60	0 -1200	4 kg	Textilien aus Synthetik oder Mischgeweben	
Schnell/Mix	kalt - 40	0 -1400	4 kg	gemischte Beladung bestehend aus Baumwolle und Synthetik; geeignet für leicht verschmutzte Wäsche	
Fein/Seide	kalt - 40	0 -800	2 kg	für empfindliche, waschbare Textilien z.B. aus Seide, Satin, Synthetik oder Mischgeweben	
Wolle	kalt - 40	0 -800	2 kg	hand- oder maschinenwaschbare Textilien aus Wolle oder mit Wollanteil; besonders schonendes Waschprogramm, um Schrumpfen der Wäsche zu vermeiden	
Allergie Plus	kalt - 60	0 -1400	7,5 kg / 5 kg*	strapazierfähige Textilien; * reduzierte Beladung bei Einstellung SpeedPerfect	
Memory 1 / 2				zum Speichern oft verwendeter individueller Programmeinstellungen	
Pflegeleicht Plus	kalt - 40	0 -1200	3,5 kg	dunkle Textilien aus Baumwolle und dunkle pflegeleichte Textilien; Textilien mit der Innenseite nach außen waschen	
Extra Kurz 15'	kalt - 40	0 -1200	2 kg	extra Kurz-Programm ca. 15 Minuten, geeignet für leicht verschmutzte kleine Wäscheposten	
Sportswear	kalt - 40	0 - 800	2 kg	Textilien aus Microfaser für Sport und Freizeit; Wäsche darf nicht mit Weichspüler behandelt sein/werden, vor dem Waschen Waschmittelschublade von Weichspülerresten reinigen	
Daunen	kalt - 60	0 -1200	2 kg	maschinewaschbare mit Daunen gefüllte Textilien, Kopfkissen, Bettdecken oder Daunendecken; Große Teile einzeln waschen. Feinwaschmittel verwenden. Waschmittel sparsam dosieren.	
Hemden	kalt - 60	0 - 800	2 kg	Oberhemden/Blusen aus Baumwolle, Leinen, Synthetik oder Mischgeweben; Bei Option Bügelleicht werden Hemden/Blusen nur angeschleudert, tropfnass aufhängen. Hemden/Blusen aus Feinem/Seide im Fein/Seide-Programm waschen.	
weitere Programme					
Handtücher	kalt - 90	0 -1400	3,5 kg	strapazierfähige und/oder kochfeste Handtücher aus Baumwolle; für besonders weiche Handtücher	
Spülen, Schleudern, Schleudern/Schonprogramm, Abpumpen					

Programme ohne Vorwäsche/Einweichen: Waschmittel in Kammer II geben, Programme mit Vorwäsche/Einweichen: Waschmittel in Kammer I und II aufteilen.
= EcoPerfect, = SpeedPerfect, = Bügelleicht, = Flecken-Automatik, = Vorwäsche, 1,2,3 = Spülen Plus, = Einweichen, = Wasser Plus, = Spülstopp, = Leiser Waschen