

Kort og præcis:  
Alt hvad din opvaskemaskine har brug for ...  
**Læs opstillings- og brugsanvisningen, før maskinen tages i brug første gang!**

1

**Indstilling af afkalkningsanlæg \***

Det lokale vandværk kan oplyse om vandets hårdhedsgrad. Indtast hårdhedsgraden ...

Aflæs den indstillede værdi...

°dH	°fH	°Clarke	mmol/l	Indstillingsværdi på maskinen	End
0-6	0-11	0-8	0-1,1	0	<input type="radio"/> <input type="radio"/> <input type="radio"/>
7-16	12-29	9-20	1,2-2,9	1	<input checked="" type="radio"/> <input type="radio"/> <input type="radio"/>
17-21	30-37	21-26	3,0-3,7	2	<input checked="" type="radio"/> <input checked="" type="radio"/> <input type="radio"/>
22-35	38-62	27-44	3,8-6,2	3	<input checked="" type="radio"/> <input checked="" type="radio"/> <input checked="" type="radio"/>

\* kun før første vask eller hvis hårdhedsgraden har ændret sig

Det er hurtigt gjort...  
**og indstil på følgende måde**

- Drej programtasten ud fra kl. 12 positionen et hak mod venstre.
- Tænd for hovedafbryderen og hold den nede i mindst 3 sekunder. Indikatoren for salt blinker, vandtilløbet kontrolleres, indikator og programforløb-indikator lyser (fabriksindstilling: 2).
- Den indstillede værdi ændres ved at dreje på programvælgeren (0-3).
- Sluk for hovedafbryderen. Den indstillede værdi er gemt.

Løser kalk (ikke nødvendigt hvis den indstillede værdi står på 0 !)

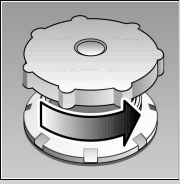

Drej låget af.

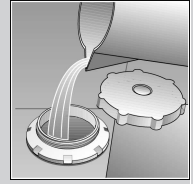

Kun før første vask: Kom ca. 1 liter vand i saltåbningen.

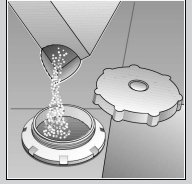

Maks. 1,5 kg salt (aldrig opvaskemiddel).

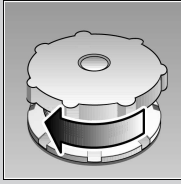

Luk låget. Start maskinen med det samme.

Serviceet bliver super rent ...

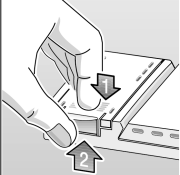

Tryk på mærket 1 og løft låget 2.



Påfyld altid når indikatoren er lys!

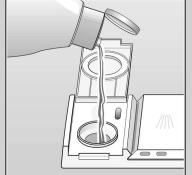

Påfyld afspændingsmiddel.

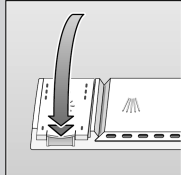

Luk låget. KLAK!

Meget snavs, meget opvaskemiddel ...

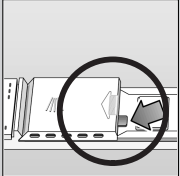

Åbn evt. låget (tryk på stiften).

Pas på.

Kombinationsprodukter er ikke egnet til alle programmer, følg fabrikantens instruktioner.

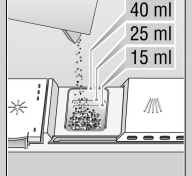

Påfyld opvaske-middel.

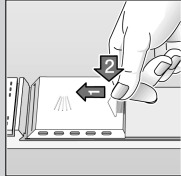

Skub låget på plads og tryk det fast. PLOP!

Hurtigt, sparsomt eller intensivt ...

**Programoversigt**

I denne oversigt ses det max. antal programmer. De programmer, som gælder for din maskine, fremgår af betjeningspanelet på din maskine.

Programdataene er laboratorieværdier ifølge den europæiske standard EN 50242. I praksis kan værdierne afvige fra laboratorieværdierne.

	Intensiv	Normal	ØKO	Skåne	Lyn	Forvask
	70° 	65° 	50° 	40° 	35° 	
Varighed i minutter	120	110	140	70	30	15
Strømforbrug i kWh	2,00	1,75	1,05	1,00	0,80	0,10
Vandforbrug i liter	21	21	17	17	13	5

**Ekstraprogrammer \*\***

Gør maskinen fleksibel ...

**Iblødsætning**  
... af service i underkurv, programstart automatisk, 5 g opvaskemiddel ekstra kommes på døren.

**Kortere tid Tidsbesparelse**  
... forkorter opvasketiden, reducerer tørretiden

**Halv maskine**  
... mindre service, sparer vand, energi og tid

**Extra dry**  
... forbedrer tørreresultatet, da temperaturen er højere i afspændingsmidlet (Kontrollér om sarte servicedele kan tåle det)

\*\* ikke alle modeller

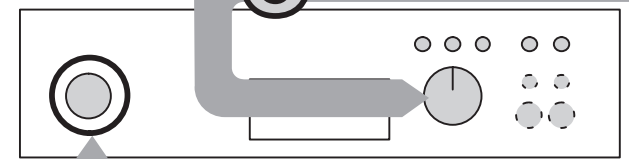

5 Luk op for vandhanen ...

6 Vælg program

7 Start maskinen, programmet kører ...

Luk døren. Tryk på hovedafbryderen. Programforløb-indikator lyser.

8 Sluk for maskinen, programmet er færdigt ...

9 Når programslut-indikatoren lyser, slukkes for hovedafbryderen. Luk for vandhanen.

## Vedligeholdelse og pleje

For perfekte spoleresultater ...

### Sier ...

kontrolleres og rengøres efter behov:

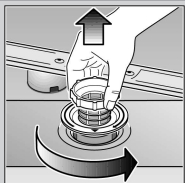

Sicylinder drejes, sisystem tages ud ...

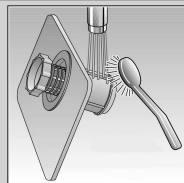

Skylles under rindende vand ...

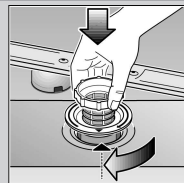

Sættes på plads ...

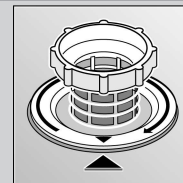

Sisystem skrues på plads  
HOLD ØJE  
MED MÆRKET!

## Afløbspumpe \*

\* ikke alle modeller

- sluk for tasten
- skovles vandet evt. ud
- demonteres sierne
- fjernes afdækningen (⇒A)
- maskinens interiør kontrolleres for fremmede genstande og disse fjernes
- Afdækningen sættes på plads igen (⇒B)
- Sierne sættes på plads igen og skrues fast

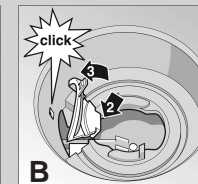
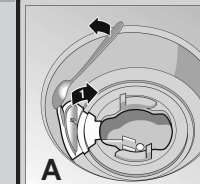

A

B

### Spulearme ...

Tilstopninger/aflejringer fjernes

Træk den nederste arm opad ...

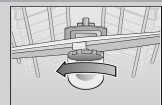
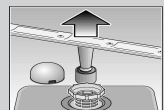

Øverste arm skrues af ...

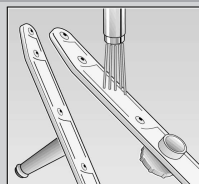

Rengøres under rindende vand (brug evt. en tandstik) ...

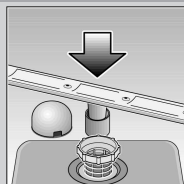

Nederste arm sættes på plads ...

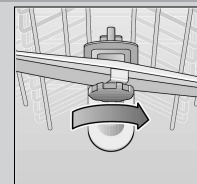

Øverste arm skrues fast

## Afhjælp selv små fejl ...

... Selvhjælp er den bedste måde!

Fejl	Mulige årsager	Afhjælpning
Vandet pumpes ikke ud	Afløbspumpen er blokeret Programmet er ikke færdigt	<ul style="list-style-type: none"> <li>▶ Rengør afløbspumpen (se ovenfor).</li> <li>▶ Luk maskinen, tænd for den og vent til programmet er færdigt (Programslut-display lyser) eller afbryd programmet (se programafbrydelse).</li> </ul>
Maskinen kører ikke/bliver stående	Vandhanen er ikke åben Der er knæk på slangen	<ul style="list-style-type: none"> <li>▶ Åben for vandhanen.</li> <li>▶ Sørg for at der ikke er knæk på tilløbsslangen.</li> </ul>
Kontrollér vandtilløbet Indikatoren lyser	Der er noget galt med vandhanen eller vandhanen er tilkalket	<ul style="list-style-type: none"> <li>▶ 1. Skru vandtilslutningen af.</li> <li>▶ 2. Rengør sien i vandtilslutningen.</li> <li>▶ 3. Flowmængden skal være min. 9 l/min., når der er åbnet for vandhanen.</li> <li>▶ Sørg for at få vandhanen udskiftet, hvis vandflowet er for lavt.</li> </ul>
På kunststof-/servicedele opstår der misfarvning	For lidt opvaskemiddel Misfarvninger på følge af levedsmiddelfarvestoffer (tomatsovs)	<ul style="list-style-type: none"> <li>▶ Læs og overhold opvaskemiddelfabrikantens forskrifter.</li> <li>▶ Misfarvninger er uskadelige; de reduceres efter flere gange opvask.</li> </ul>

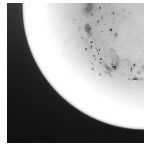
Fejl	Mulige årsager	Afhjælpning
Servicet er ikke rent Sand eller kornagtigt snavs på servicet 	Service står op ad eller oven på hinanden For lidt opvaskemiddel Der er blevet valgt et forkert program Spulearmdyser tilstoppet Sierne er snavset og sidder ikke fast Spulearmen blokerer	<ul style="list-style-type: none"> <li>▶ Stil servicet rigtigt, så det ikke rammer hinanden.</li> <li>▶ Læs og overhold opvaskemiddelfabrikantens forskrifter.</li> <li>▶ Vælg et stærkere program.</li> <li>▶ Rengør spulearmene (se ovenfor).</li> <li>▶ Rengør sierne (se ovenfor).</li> <li>▶ Stil servicet på en sådan måde, at spulearmene kan rotere frit.</li> </ul>
Pletter og slirer	For høj / lav dosering af afspændingsmiddel	<ul style="list-style-type: none"> <li>▶ Hvis der er slirer på servicet: Reducer dosering.</li> <li>▶ Hvis der er vand- eller kalkpletter på servicet: Øg dosering.</li> </ul>
Servicet har et mælkeagtigt skær (kan fjernes)	Vandets hårdhed er indstillet forkert; Der mangler salt	<ul style="list-style-type: none"> <li>▶ Indstil alkalkningsanlægget rigtigt.</li> <li>▶ Påfyld salt.</li> </ul>
Mælkeagtige lag, glas er matte (kan ikke fjernes)	Glassene må ikke sættes i opvaskemaskinen.	<ul style="list-style-type: none"> <li>▶ Brug glas, der kan tåle opvaskemaskine.</li> <li>▶ Benyt glasskånende opvaskemiddel.</li> </ul>
Rust på bestik	Bestikket er ikke rustfrit Hårde knivklinger kan rostne Fremmed rost	<ul style="list-style-type: none"> <li>▶ Brug bestik, der kan tåle opvaskemaskine.</li> <li>▶ Stil aldrig rostede dele i opvaskemaskinen.</li> </ul>

Yderligere henvisninger findes i brugsanvisningen

## Afbryd programmet ...

- Sluk for hovedafbryderen.
- Luk døren, når programmet skal fortsætte, tænd for maskinen igen med hovedafbryderen.

## Afbryd programmet ...

- Drej programvælgeren hen på Reset, mens programmet kører.
- Programmet varer ca. 1 min.
- Sluk herefter for tænd-sluk-tasten.

## Rigtig placering af

Sæt service der kan tåle opvaskemaskine (fjern grove rester af aske, voks, smørefedt, farve, klæbeetiketter; store rester af marmelade, mælkeprodukter og madrester) ind i maskinen som vist i brugsanvisningen. Kontrollér om spulearmene kan bevæge sig frit.